

A



A

# Plan del Área y Mapas de Uso del Suelo de la Comunidad Existentes

*Consulte la siguiente página.*





Figura A-1: Diagrama de Uso de Suelo del Plan General, Plan del Área de El Rio/Del Norte

Fecha del Mapa: 27 de agosto de 2019

Fuente: Agencia para el Manejo de Recursos del Condado de Ventura, Sistema de Información Geográfica (Geographic Information System, GIS, por sus siglas en inglés), 2019; Mintier Harnish, 2019



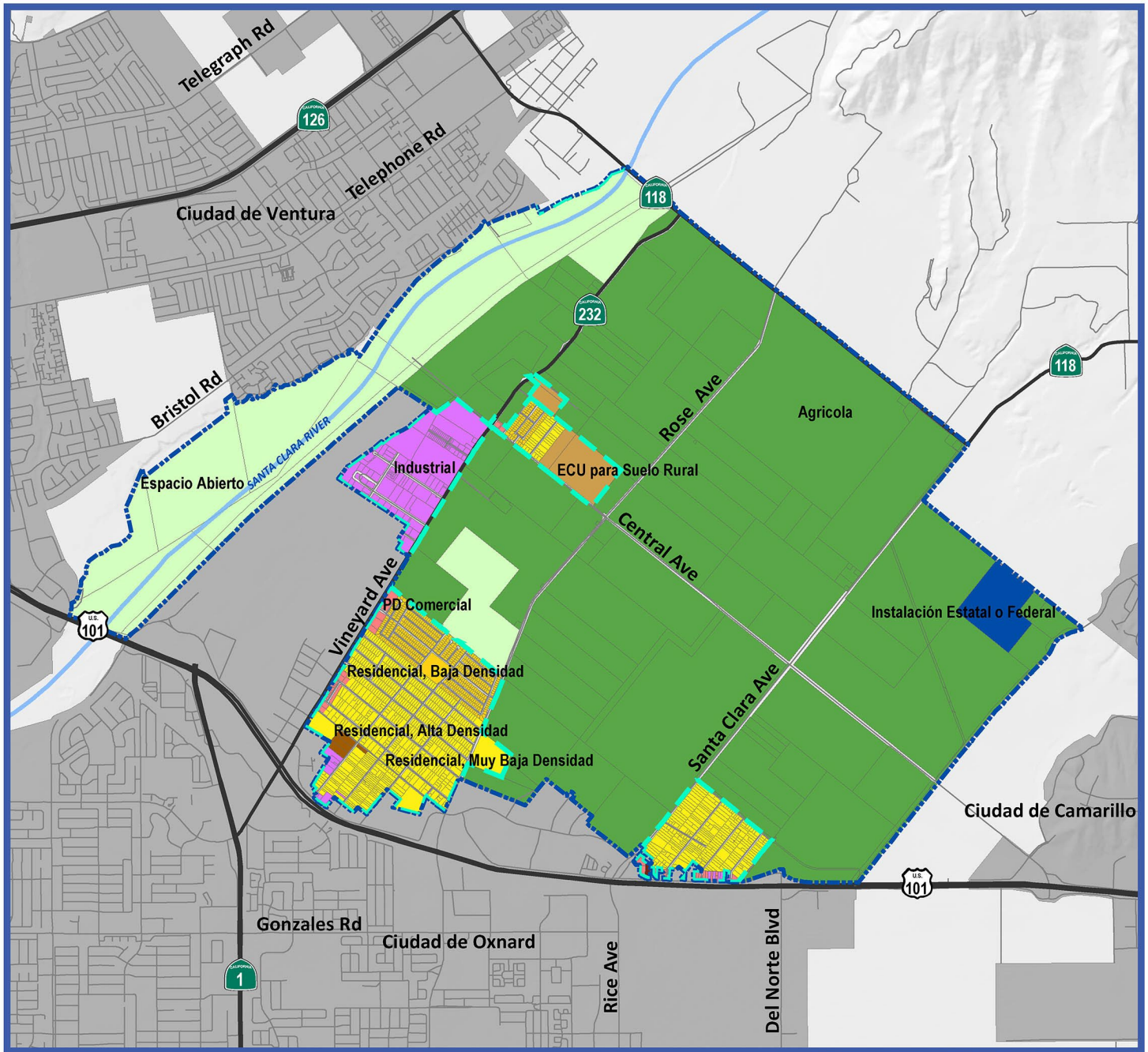
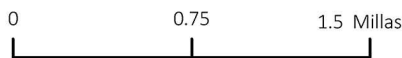

Figura A-2: Diagrama de Uso de Suelo del Plan General, Plan del Área de Lake Sherwood/Hidden Valley

Fecha del Mapa: 27 de agosto de 2019  
 Fuente: Agencia para el Manejo de Recursos del Condado de Ventura, Sistema de Información Geográfica (Geographic Information System, GIS, por sus siglas en inglés), 2019; Mintier Harnish, 2019

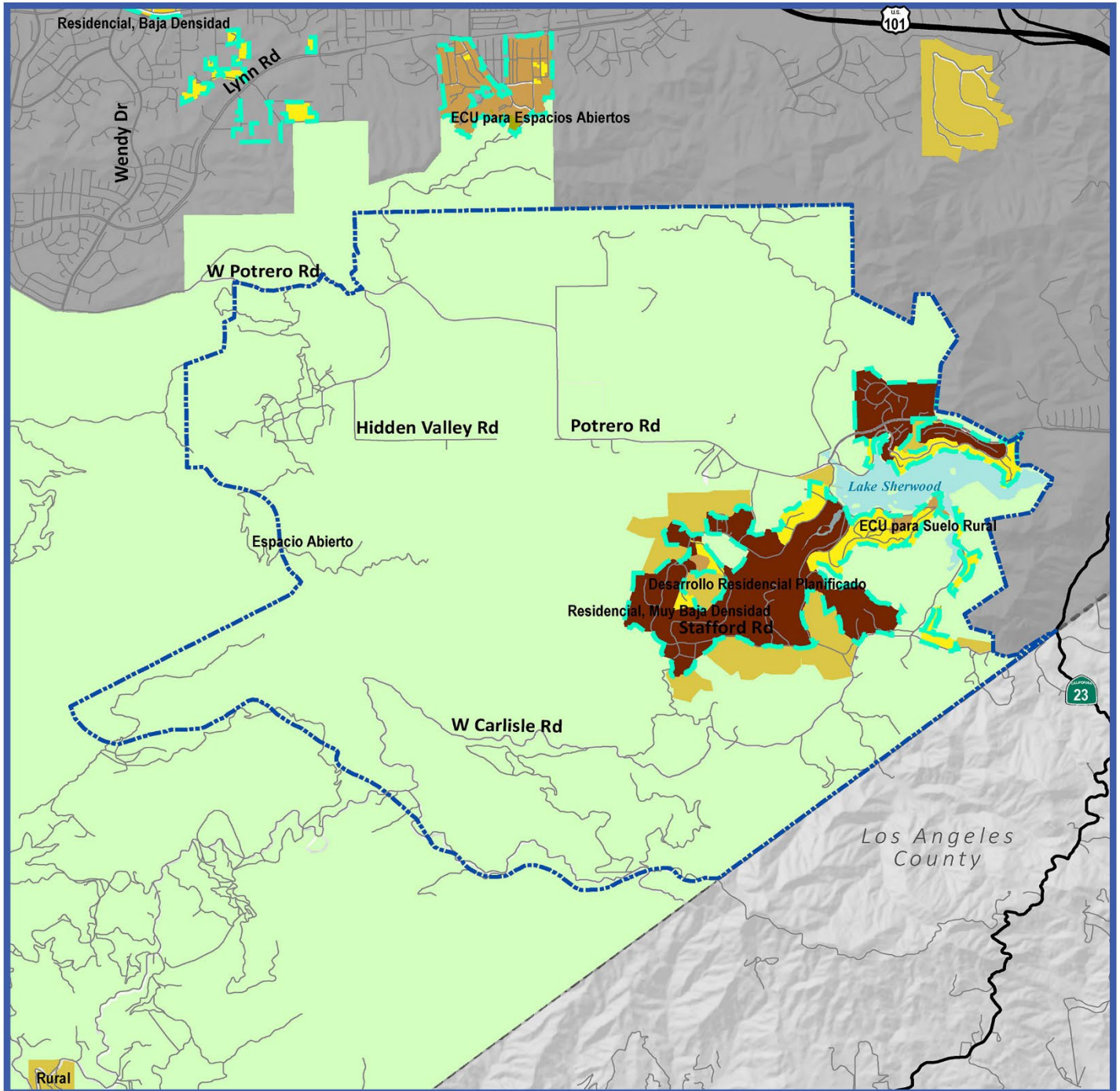
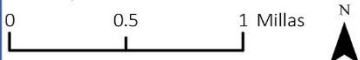

- Comunidad Existente
- Límite del Plan del Área
- Ciudades
- Carreteras Principales
- Carreteras Locales
- Vías Fluviales Principales
- Desarrollo Residencial Planificado (Residential Planned Development, RPD, por sus siglas en inglés) Costero
- Playa Residencial
- Rural

- Comunidad Existente o Área Urbana (Existing Community or Urban Area, ECU, por sus siglas en inglés) para Suelo Rural
- Residencial, Muy Baja Densidad
- Residencial, Baja Densidad
- Residencial, Densidad Media
- Residencial, Alta Densidad
- Desarrollo Planificado (Planned Development, PD, por sus siglas en inglés) Residencial
- Uso Mixto
- Comercial

- PD Comercial
- Industrial
- Agrícola
- ECU para Suelo Agrícola
- Espacio Abierto
- ECU para Espacios Abiertos
- Instalación Estatal o Federal





Figura A-3: Diagrama de Uso de Suelo del Plan General, Plan del Área de North Ventura Avenue

Fecha del Mapa: 27 de agosto de 2019

Fuente: Agencia para el Manejo de Recursos del Condado de Ventura, Sistema de Información Geográfica (Geographic Information System, GIS, por sus siglas en inglés), 2019; Mintier Harnish, 2019

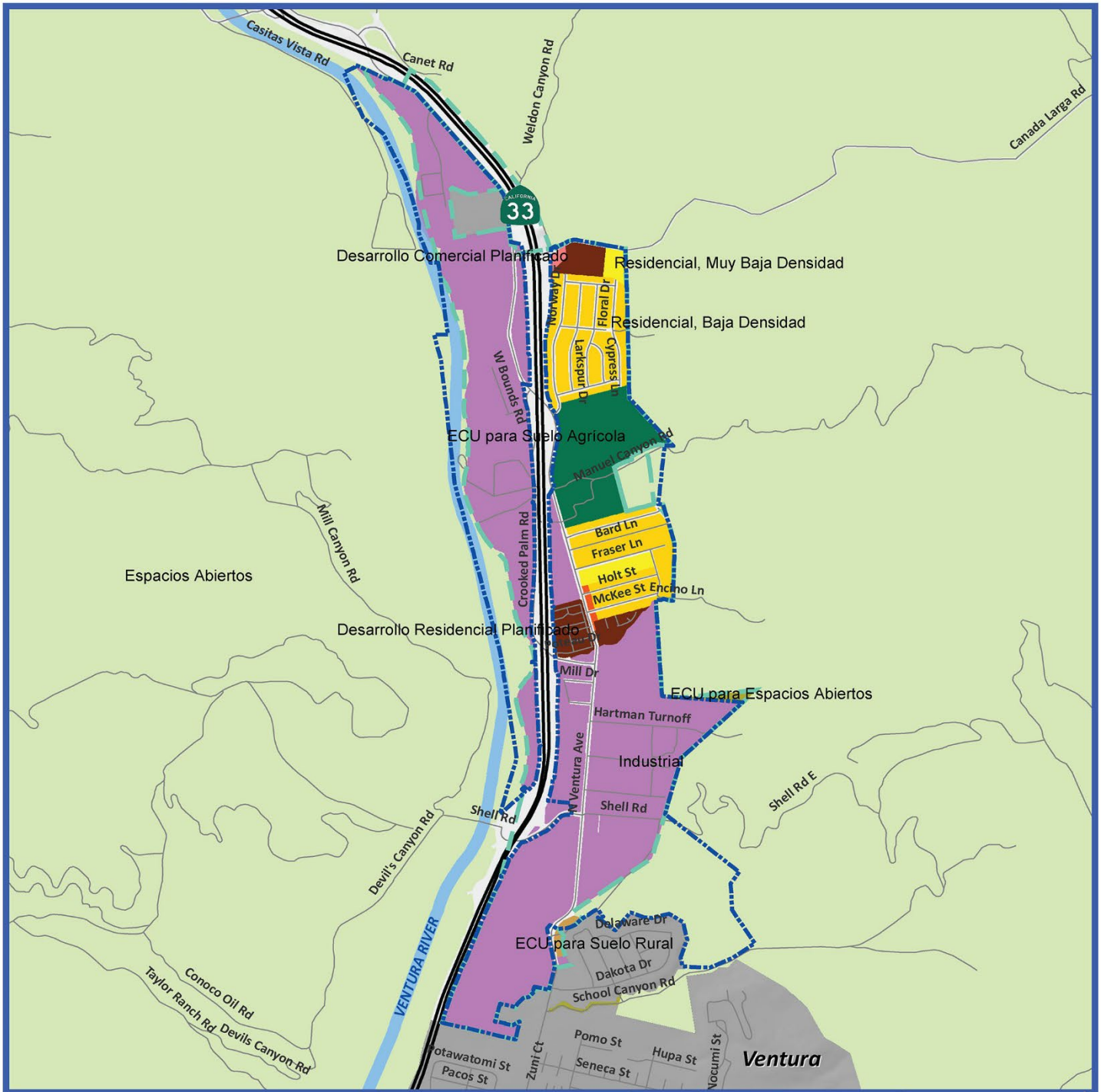

- |   |  |                               |
|---|--|-------------------------------|
| Comunidad Existente   | Comunidad Existente o Área Urbana  | PD Comercial                  |
| Límite del Plan del Área  | (Existing Community or Urban Area, ECU, por sus siglas en inglés) para Suelo Rural     | Industrial                    |
| Ciudades  | Residencial, Muy Baja Densidad   | Agrícola                      |
| Carreteras Principales  | Residencial, Baja Densidad   | ECU para Suelo Agrícola       |
| Carreteras Locales  | Residencial, Densidad Media  | Espacio Abierto               |
| Vías Fluviales Principales  | Residencial, Alta Densidad   | ECU para Espacios Abiertos    |
| Desarrollo Residencial Planificado (Residential Planned Development, RPD, por sus siglas en inglés) Costero | Desarrollo Planificado (Planned Development, PD, por sus siglas en inglés) Residencial | Instalación Estatal o Federal |
| Playa Residencial   | Uso Mixto  |                               |
| Rural   | Comercial  |                               |



Figura A-4: Diagrama de Uso de Suelo del Plan General, Plan del Área de Oak Park

Fecha del Mapa: 27 de agosto de

Fuente: Agencia para el Manejo de Recursos del Condado de Ventura, Sistema de Información Geográfica (Geographic Information System, GIS, por sus siglas en inglés), 2019; Mintier Harnish, 2019

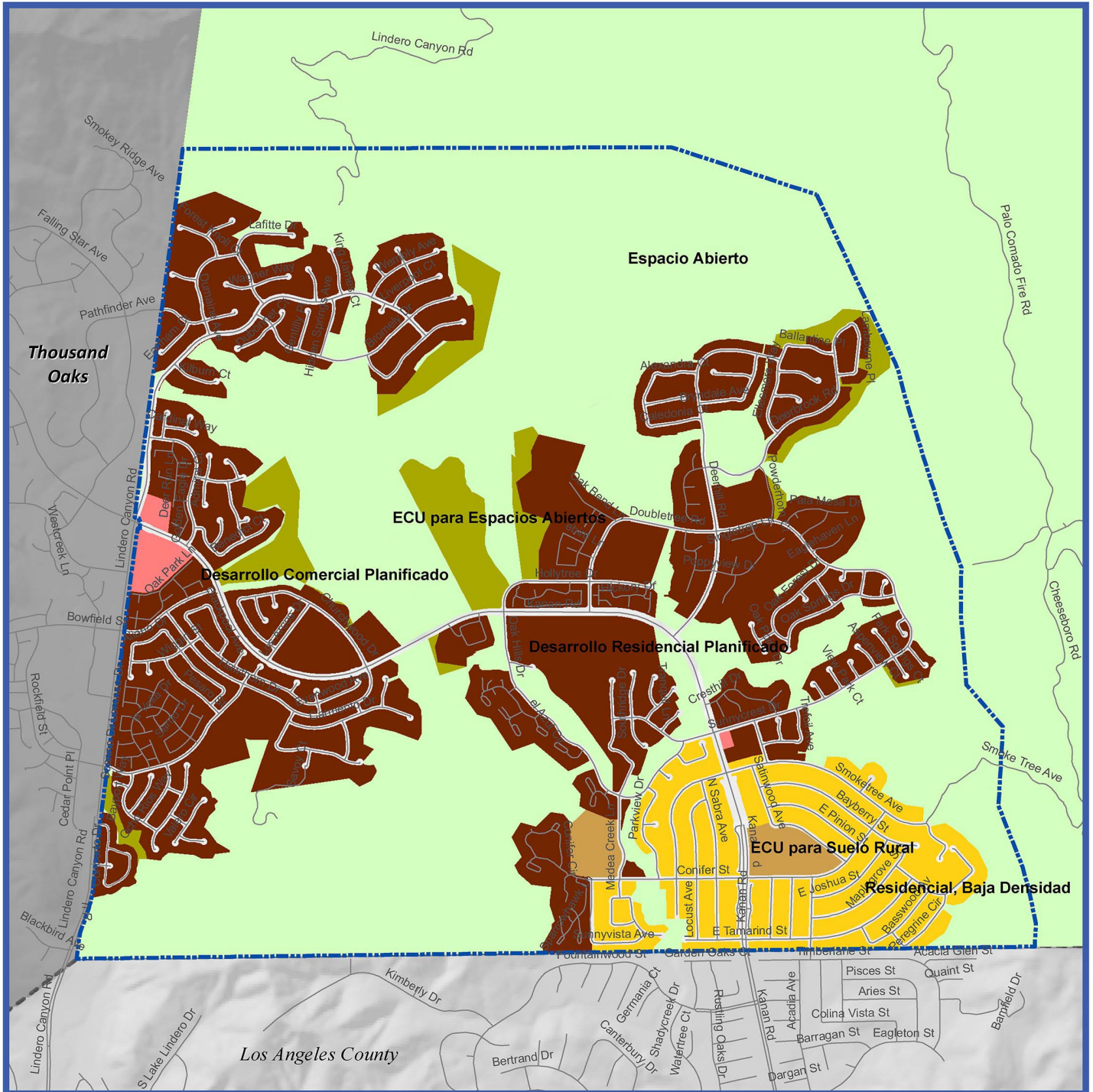
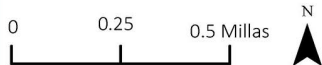

- |   |  |                               |
|---|--|-------------------------------|
| Comunidad Existente   | Comunidad Existente o Área Urbana (Existing Community or Urban Area, ECU, por sus siglas en inglés) para Suelo Rural | PD Comercial                  |
| Límite del Plan del Área  | Residencial, Muy Baja Densidad   | Industrial                    |
| Ciudades  | Residencial, Baja Densidad   | Agrícola                      |
| Carreteras Principales  | Residencial, Densidad Media  | ECU para Suelo Agrícola       |
| Carreteras Locales  | Residencial, Alta Densidad   | Espacio Abierto               |
| Vías Fluviales Principales  | Desarrollo Planificado (Planned Development, PD, por sus siglas en inglés) Residencial                               | ECU para Espacios Abiertos    |
| Desarrollo Residencial Planificado (Residential Planned Development, RPD, por sus siglas en inglés) Costero | Uso Mixto  | Instalación Estatal o Federal |
| Playa Residencial   | Comercial  |                               |
| Rural   |  |                               |



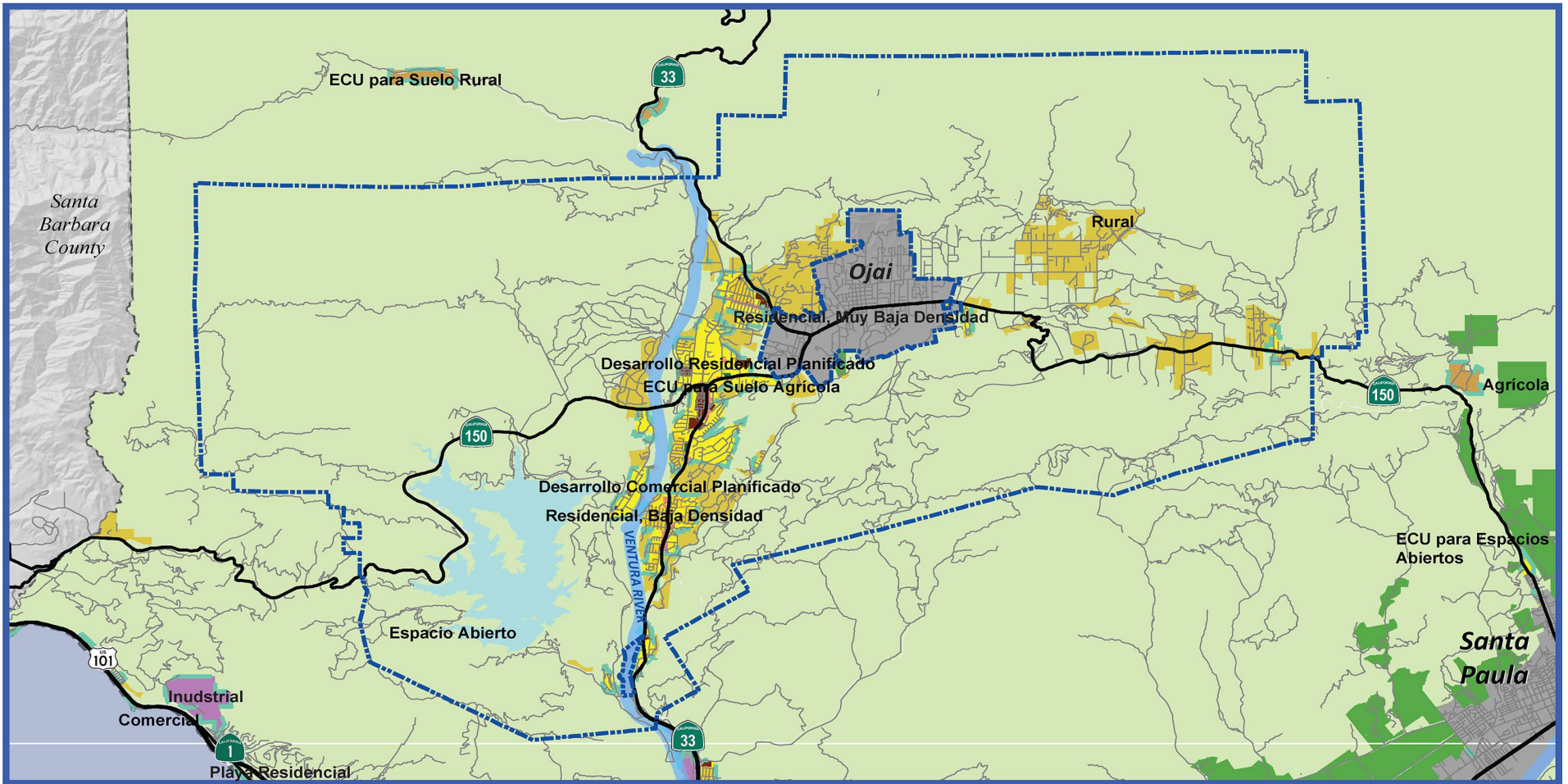

Ventura County  
2040  
GENERAL PLAN

Figura A-5: Diagrama de Uso de Suelo del Plan General, Plan del Área de Ojai Valley

Fecha del Mapa: 27 de agosto de 2019  
 Fuente: Agencia para el Manejo de Recursos del Condado de Ventura, Sistema de Información Geográfica (Geographic Information System, GIS, por sus siglas en inglés), 2019; Mintier Harnish, 2019

- Límite del Plan del Área
- Ciudades
- Carreteras Principales
- Carreteras Locales
- Vías Fluviales Principales

- Comunidad Existente
- Desarrollo Residencial Planificado (Residential Planned Development, RPD, por sus siglas en inglés) Costero
- Playa Residencial
- Rural

- Comunidad Existente o Área Urbana (Existing Community or Urban Area, ECU, por sus siglas en inglés) para Suelo Rural
- Residencial, Muy Baja Densidad
- Residencial, Baja Densidad
- Residencial, Densidad Media
- Residencial, Alta Densidad
- Desarrollo Planificado (Planned Development, PD, por sus siglas en inglés) Residencial

- PD Comercial
- Industrial
- Agrícola
- ECU para Suelo Agrícola
- Espacio Abierto
- ECU para Espacios Abiertos
- Instalación Estatal o Federal
- Uso Mixto
- Comercial





Figura A-6: Diagrama de Uso de Suelo del Plan General, Plan del Área de Piru

Fecha del Mapa: 27 de agosto de

Fuente: Agencia para el Manejo de Recursos del Condado de Ventura, Sistema de Información Geográfica (Geographic Information System, GIS, por sus siglas en inglés), 2019; Mintier Harnish, 2019

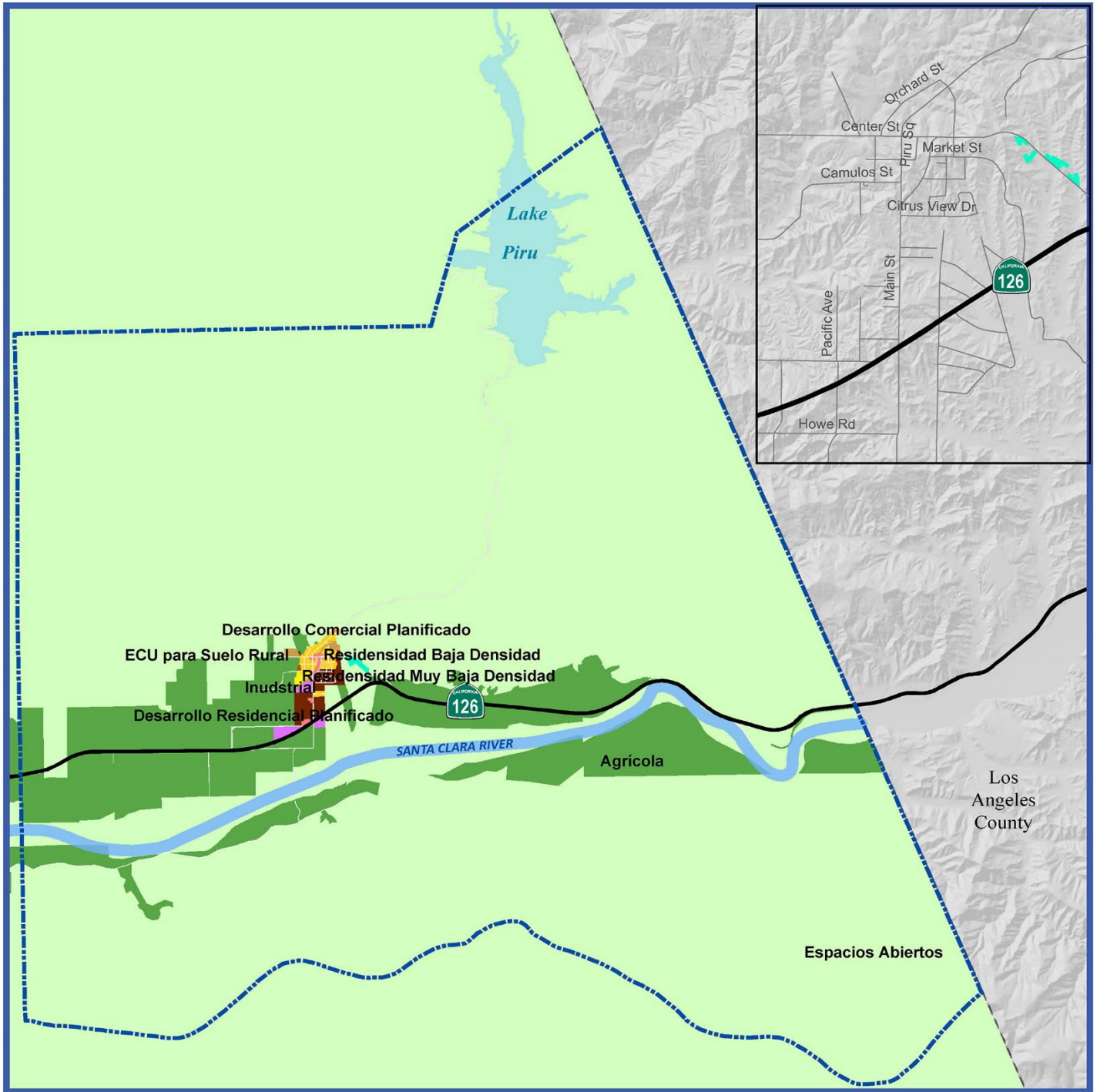
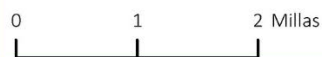

- |   |  |                               |
|---|--|-------------------------------|
| Comunidad Existente   | Comunidad Existente o Área Urbana (Existing Community or Urban Area, ECU, por sus siglas en inglés) para Suelo Rural | PD Comercial                  |
| Límite del Plan del Área  | Residencial, Muy Baja Densidad   | Industrial                    |
| Ciudades  | Residencial, Baja Densidad   | Agrícola                      |
| Carreteras Principales  | Residencial, Densidad Media  | ECU para Suelo Agrícola       |
| Carreteras Locales  | Residencial, Alta Densidad   | Espacio Abierto               |
| Vías Fluviales Principales  | Desarrollo Planificado (Planned Development, PD, por sus siglas en inglés) Residencial                               | ECU para Espacios Abiertos    |
| Desarrollo Residencial Planificado (Residential Planned Development, RPD, por sus siglas en inglés) Costero | Uso Mixto  | Comercial                     |
| Playa Residencial   |  | Instalación Estatal o Federal |
| Rural   |  |                               |





Figura A-7: Diagrama de Uso de Suelo del Plan General, Plan del Área de Saticoy

Fecha del Mapa: 27 de agosto de 2019

Fuente: Agencia para el Manejo de Recursos del Condado de Ventura, Sistema de Información Geográfica (Geographic Information System, GIS, por sus siglas en inglés), 2019; Mintier Harnish, 2019

- |  |   |  |  |  |                               |
|--|---|--|--|--|-------------------------------|
|  | Comunidad Existente   |  | Comunidad Existente o Área Urbana (Existing Community or Urban Area, ECU, por sus siglas en inglés) para Suelo Rural |  | PD Comercial                  |
|  | Límite del Plan del Área  |  | Residencial, Muy Baja Densidad   |  | Industrial                    |
|  | Ciudades  |  | Residencial, Baja Densidad   |  | Agrícola                      |
|  | Carreteras Principales  |  | Residencial, Densidad Media  |  | ECU para Suelo Agrícola       |
|  | Carreteras Locales  |  | Residencial, Alta Densidad   |  | Espacio Abierto               |
|  | Vías Fluviales Principales  |  | Desarrollo Planificado (Planned Development, PD, por sus siglas en inglés) Residencial                               |  | ECU para Espacios Abiertos    |
|  | Desarrollo Residencial Planificado (Residential Planned Development, RPD, por sus siglas en inglés) Costero |  | Uso Mixto  |  | Instalación Estatal o Federal |
|  | Playa Residencial   |  | Comercial  |  |                               |
|  | Rural   |  |  |  |                               |

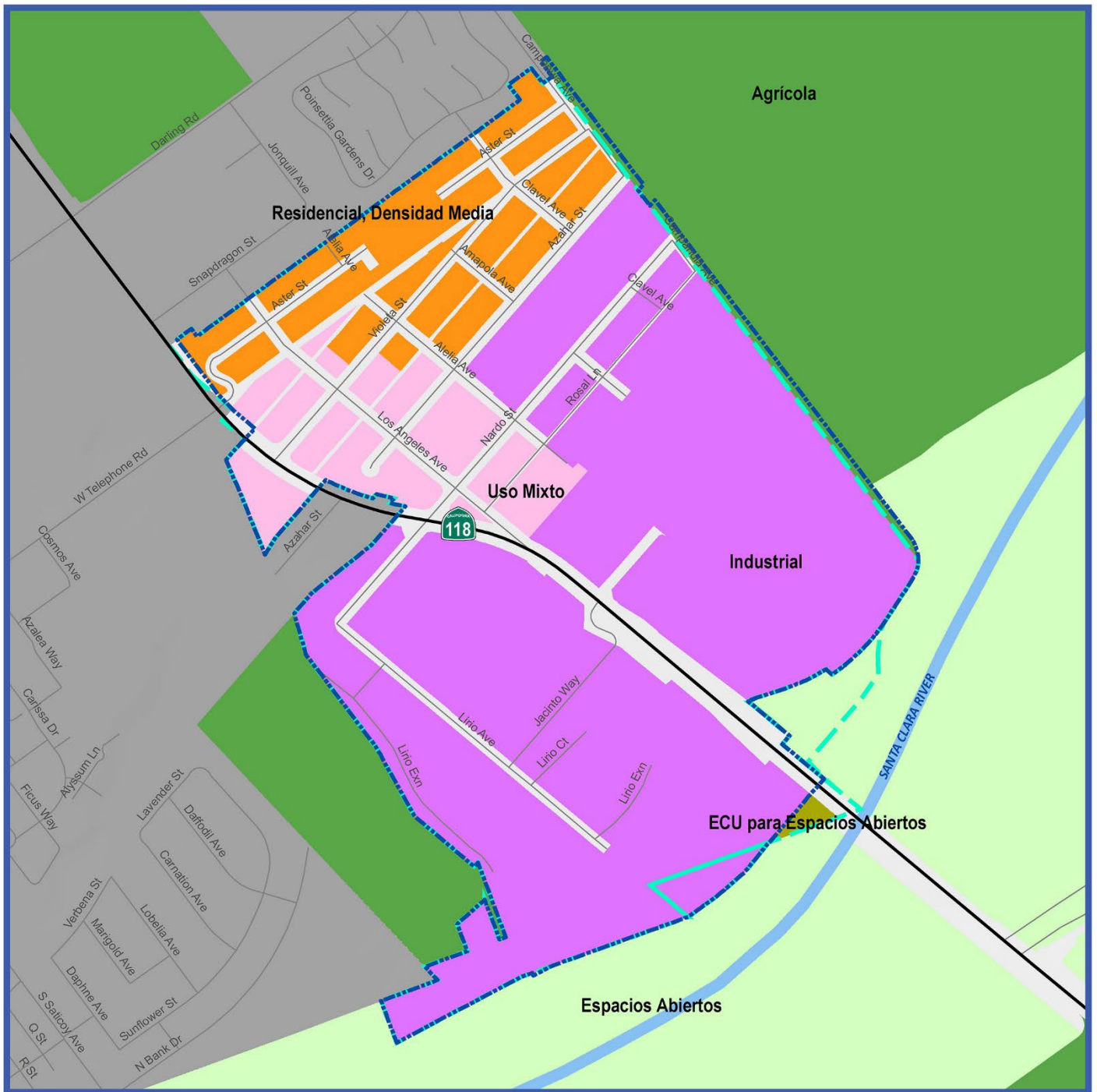
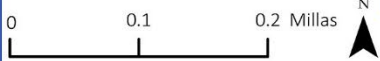



Figura A-8: Diagrama de Uso de Suelo del Plan General, Plan del Área de Thousand Oaks

Fecha del Mapa: 27 de agosto de

Fuente: Agencia para el Manejo de Recursos del Condado de Ventura, Sistema de Información Geográfica (Geographic Information System, GIS, por sus siglas en inglés), 2019; Mintier Harnish, 2019

- Límite del Plan del Área
- Ciudades
- Carreteras Principales
- Carreteras Locales
- Vías Fluviales Principales

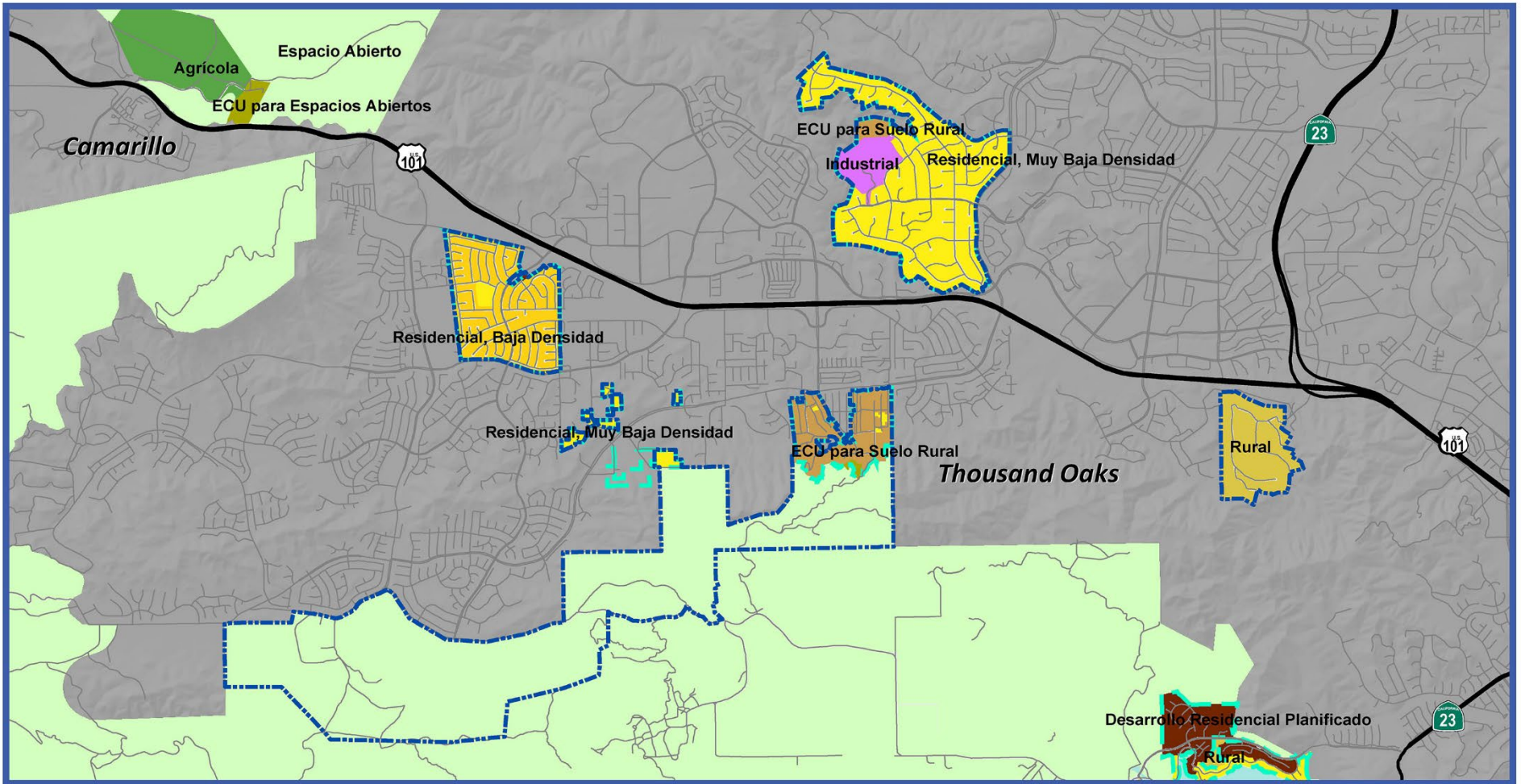
- Comunidad Existente
- Desarrollo Residencial Planificado (Residential Planned Development, RPD, por sus siglas en inglés) Costero
- Playa Residencial
- Rural

- Comunidad Existente o Área Urbana (Existing Community or Urban Area, ECU, por sus siglas en inglés) para Suelo Rural
- Residencial, Muy Baja Densidad
- Residencial, Baja Densidad
- Residencial, Densidad Media
- Residencial, Alta Densidad
- Desarrollo Planificado (Planned Development, PD, por sus siglas en inglés) Residencial

- PD Comercial
- Industrial
- Agrícola
- ECU para Suelo Agrícola
- Espacio Abierto
- ECU para Espacios Abiertos
- Instalación Estatal o Federal
- Uso Mixto
- Comercial

0 1 2 Millas







Figura A-9: Diagrama de Uso de Suelo del Plan General, Comunidad Existente de Bell Canyon

Fecha del Mapa: 27 de agosto de 2019

Fuente: Agencia para el Manejo de Recursos del Condado de Ventura, Sistema de Información Geográfica (Geographic Information System, GIS, por sus siglas en inglés), 2019; Mintier Harnish, 2019

- Límite del Plan del Área
- Ciudades
- Carreteras Principales
- Carreteras Locales
- Vías Fluviales Principales

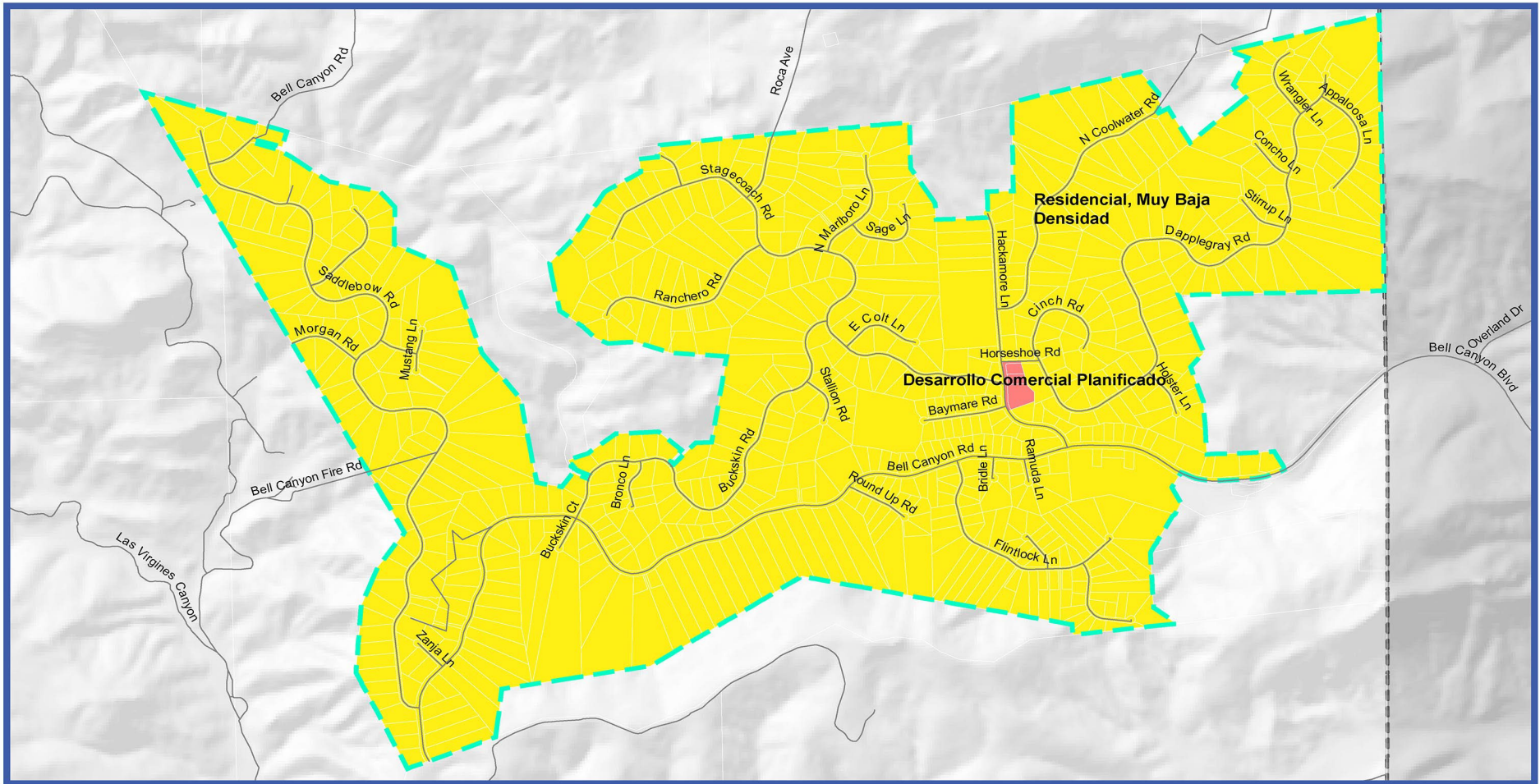
- Comunidad Existente
- Desarrollo Residencial Planificado (Residential Planned Development, RPD, por sus siglas en inglés) Costero
- Playa Residencial
- Rural

- Comunidad Existente o Área Urbana (Existing Community or Urban Area, ECU, por sus siglas en inglés) para Suelo Rural
- Residencial, Muy Baja Densidad
- Residencial, Baja Densidad
- Residencial, Densidad Media
- Residencial, Alta Densidad
- Desarrollo Planificado (Planned Development, PD, por sus siglas en inglés) Residencial

- PD Comercial
- Industrial
- Agrícola
- ECU para Suelo Agrícola
- Espacio Abierto
- ECU para Espacios Abiertos
- Instalación Estatal o Federal
- Uso Mixto
- Comercial





Figura A-10: Diagrama de Uso de Suelo del Plan General, Comunidad Existente de Box Canyon

Fecha del Mapa: 27 de agosto de 2019  
 Fuente: Agencia para el Manejo de Recursos del Condado de Ventura, Sistema de Información Geográfica (Geographic Information System, GIS, por sus siglas en inglés), 2019; Mintier Harnish, 2019

- Límite del Plan del Área
- Ciudades
- Carreteras Principales
- Carreteras Locales
- Vías Fluviales Principales

- Comunidad Existente
- Desarrollo Residencial Planificado (Residential Planned Development, RPD, por sus siglas en inglés) Costero
- Playa Residencial
- Rural

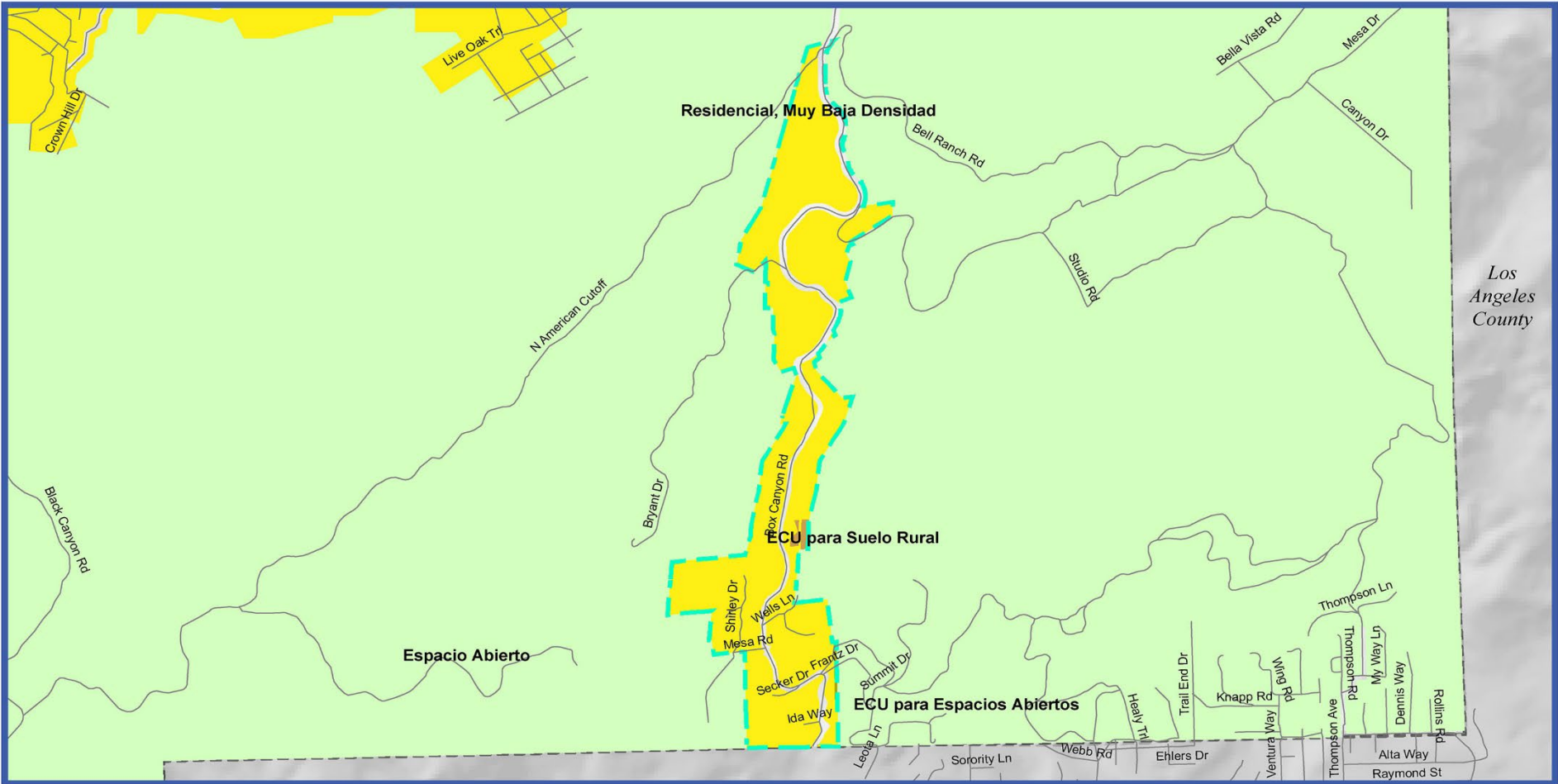
- Comunidad Existente o Área Urbana (Existing Community or Urban Area, ECU, por sus siglas en inglés) para Suelo Rural
- Residencial, Muy Baja Densidad
- Residencial, Baja Densidad
- Residencial, Densidad Media
- Residencial, Alta Densidad
- Desarrollo Planificado (Planned Development, PD, por sus siglas en inglés) Residencial

- PD Comercial
- Industrial
- Agrícola
- ECU para Suelo Agrícola
- Espacio Abierto
- ECU para Espacios Abiertos
- Instalación Estatal o Federal
- Uso Mixto
- Comercial

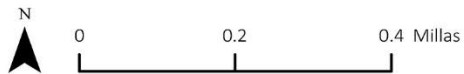





Ventura County  
2040  
GENERAL PLAN

Figura A-11: Diagrama de Uso de Suelo del Plan General, Comunidad Existente de Camarillo Heights

Fecha del Mapa: 27 de agosto de 2019  
 Fuente: Agencia para el Manejo de Recursos del Condado de Ventura, Sistema de Información Geográfica (Geographic Information System, GIS, por sus siglas en inglés), 2019; Mintier Harnish, 2019

Límite del Plan del Área	Comunidad Existente	Comunidad Existente o Área Urbana (Existing Community or Urban Area, ECU, por sus siglas en inglés) para Suelo Rural	PD Comercial
Ciudades	Desarrollo Residencial Planificado (Residential Planned Development, RPD, por sus siglas en inglés) Costero	Residencial, Muy Baja Densidad	Industrial
Carreteras Principales	Playa Residencial	Residencial, Baja Densidad	Agrícola
Carreteras Locales	Rural	Residencial, Densidad Media	ECU para Suelo Agrícola
Vías Fluviales Principales		Residencial, Alta Densidad	Espacio Abierto
		Desarrollo Planificado (Planned Development, PD, por sus siglas en inglés) Residencial	ECU para Espacios Abiertos
			Instalación Estatal o Federal
			Uso Mixto
			Comercial

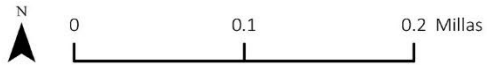



Figura A-12: Diagrama de Uso de Suelo del Plan General, Comunidad Existente de East Santa Paula

Fecha del Mapa: 27 de agosto de 2019

Fuente: Agencia para el Manejo de Recursos del Condado de Ventura, Sistema de Información Geográfica (Geographic Information System, GIS, por sus siglas en inglés), 2019; Mintier Harnish, 2019

- Límite del Plan del Área
- Ciudades
- Carreteras Principales
- Carreteras Locales
- Vías Fluviales Principales

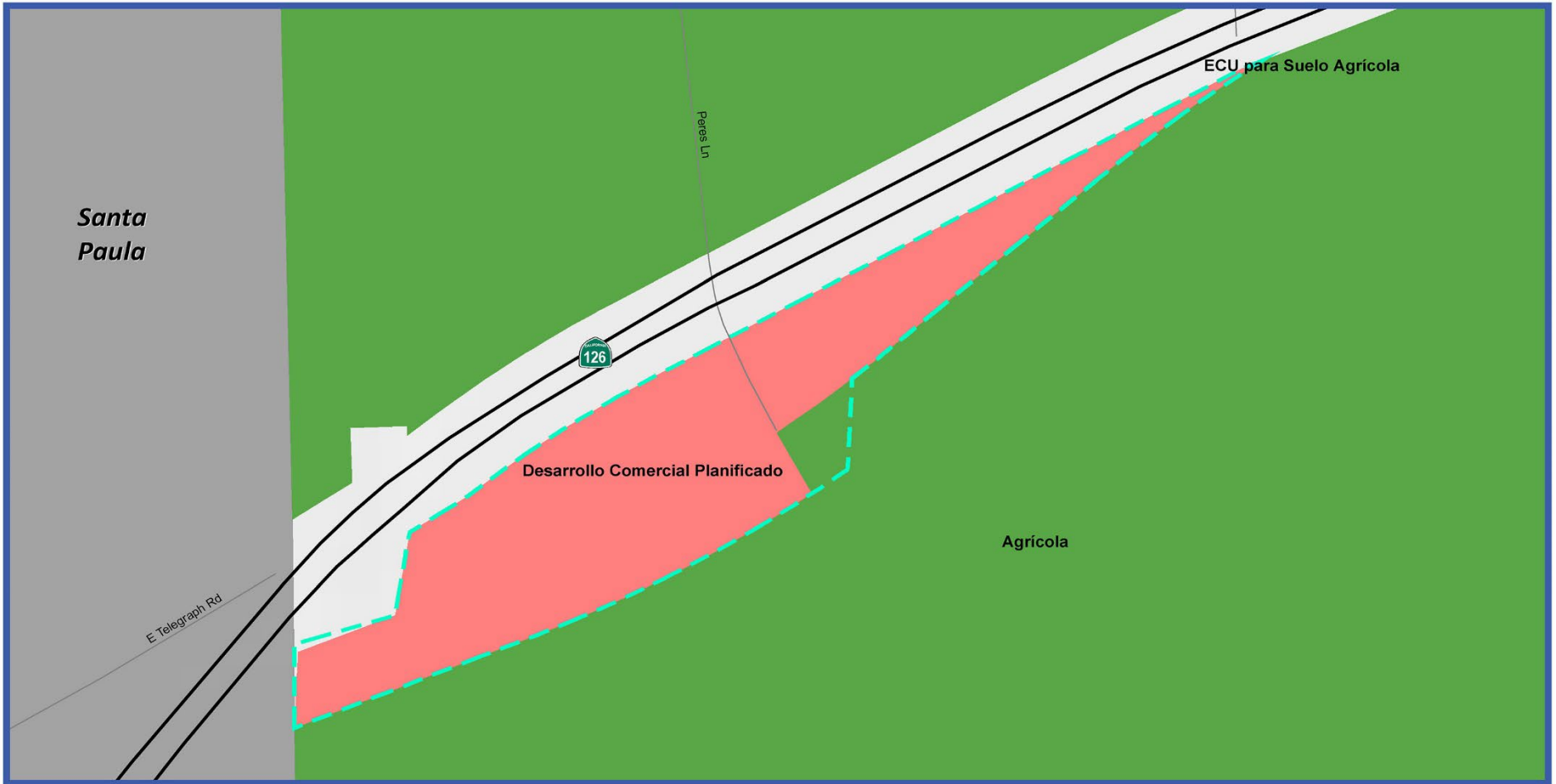
- Comunidad Existente
- Desarrollo Residencial Planificado (Residential Planned Development, RPD, por sus siglas en inglés) Costero
- Playa Residencial
- Rural

- Comunidad Existente o Área Urbana (Existing Community or Urban Area, ECU, por sus siglas en inglés) para Suelo Rural
- Residencial, Muy Baja Densidad
- Residencial, Baja Densidad
- Residencial, Densidad Media
- Residencial, Alta Densidad
- Desarrollo Planificado (Planned Development, PD, por sus siglas en inglés) Residencial

- PD Comercial
- Industrial
- Agrícola
- ECU para Suelo Agrícola
- Espacio Abierto
- ECU para Espacios Abiertos
- Instalación Estatal o Federal
- Uso Mixto
- Comercial







Figura A-13: Diagrama de Uso de Suelo del Plan General, Comunidad Existente de Home Acres

Fecha del Mapa: 27 de agosto de 2019

Fuente: Agencia para el Manejo de Recursos del Condado de Ventura, Sistema de Información Geográfica (Geographic Information System, GIS, por sus siglas en inglés), 2019; Mintier Harnish, 2019

- Límite del Plan del Área
- Ciudades
- Carreteras Principales
- Carreteras Locales
- Vías Fluviales Principales

- Comunidad Existente
- Desarrollo Residencial Planificado (Residential Planned Development, RPD, por sus siglas en inglés) Costero
- Playa Residencial
- Rural

- Comunidad Existente o Área Urbana (Existing Community or Urban Area, ECU, por sus siglas en inglés) para Suelo Rural
- Residencial, Muy Baja Densidad
- Residencial, Baja Densidad
- Residencial, Densidad Media
- Residencial, Alta Densidad
- Desarrollo Planificado (Planned Development, PD, por sus siglas en inglés) Residencial

- PD Comercial
- Industrial
- Agrícola
- ECU para Suelo Agrícola
- Espaço Abierto
- ECU para Espacios Abiertos
- Instalación Estatal o Federal
- Uso Mixto
- Comercial

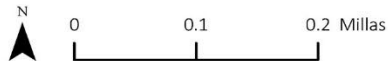



Figura A-14: Diagrama de Uso de Suelo del Plan General, Comunidad Existente de La Cumbre

Fecha del Mapa: 27 de agosto de 2019

Fuente: Agencia para el Manejo de Recursos del Condado de Ventura, Sistema de Información Geográfica (Geographic Information System, GIS, por sus siglas en inglés), 2019; Mintier Harnish, 2019

- Límite del Plan del Área
- Ciudades
- Carreteras Principales
- Carreteras Locales
- Vías Fluviales Principales

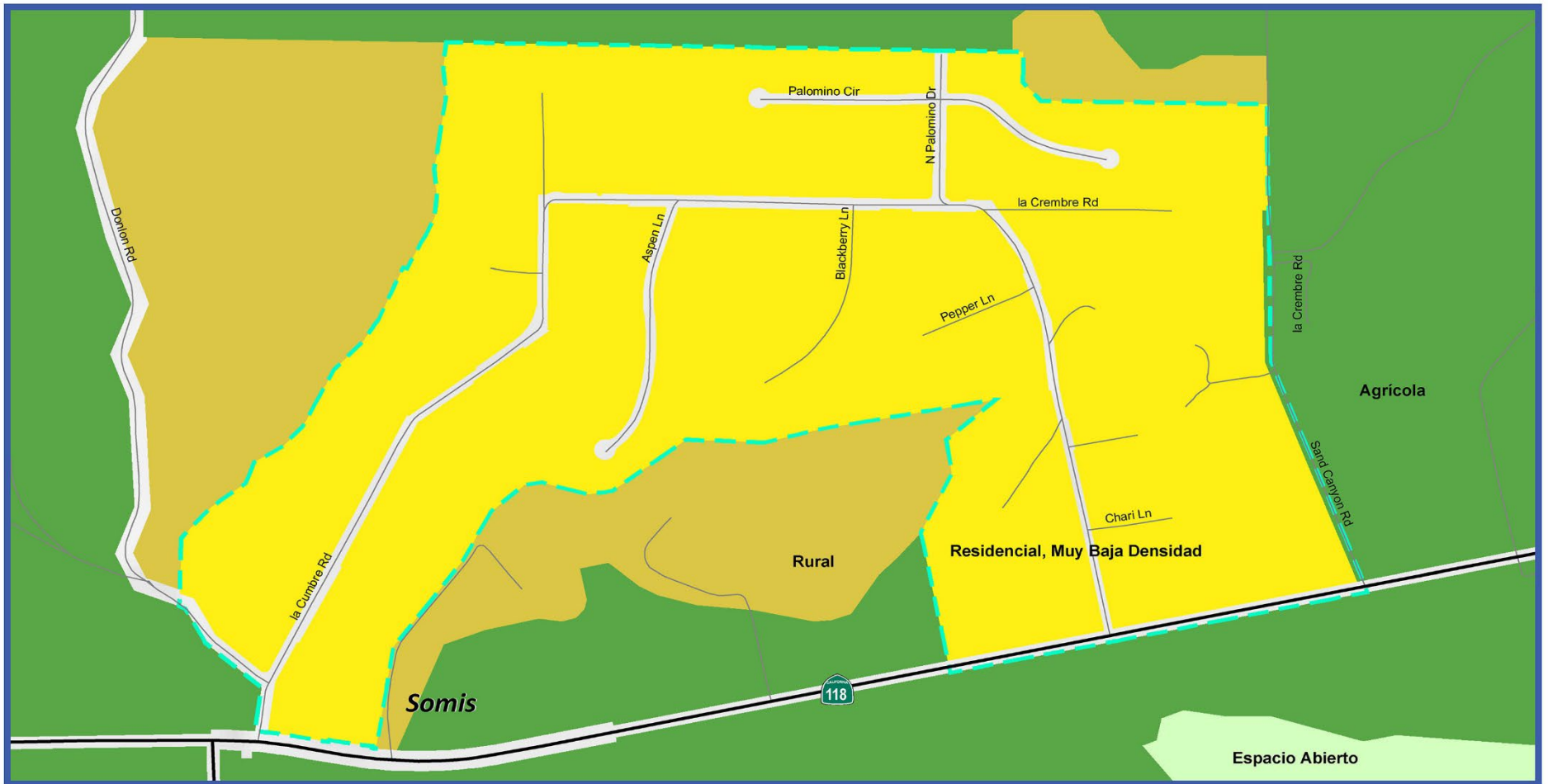
- Comunidad Existente
- Desarrollo Residencial Planificado (Residential Planned Development, RPD, por sus siglas en inglés) Costero
- Playa Residencial
- Rural

- Comunidad Existente o Área Urbana (Existing Community or Urban Area, ECU, por sus siglas en inglés) para Suelo Rural
- Residencial, Muy Baja Densidad
- Residencial, Baja Densidad
- Residencial, Densidad Media
- Residencial, Alta Densidad
- Desarrollo Planificado (Planned Development, PD, por sus siglas en inglés) Residencial

- PD Comercial
- Industrial
- Agrícola
- ECU para Suelo Agrícola
- Espacio Abierto
- ECU para Espacios Abiertos
- Instalación Estatal o Federal
- Uso Mixto
- Comercial

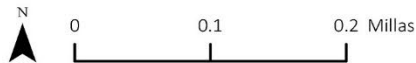





Figura A-15: Diagrama de Uso de Suelo del Plan General, Comunidad Existente de Las Posas Estates

Fecha del Mapa: 27 de agosto de 2019  
 Fuente: Agencia para el Manejo de Recursos del Condado de Ventura, Sistema de Información Geográfica (Geographic Information System, GIS, por sus siglas en inglés), 2019; Mintier Harnish, 2019

Límite del Plan del Área	Comunidad Existente	Comunidad Existente o Área Urbana (Existing Community or Urban Area, ECU, por sus siglas en inglés) para Suelo Rural	PD Comercial
Ciudades	Desarrollo Residencial Planificado (Residential Planned Development, RPD, por sus siglas en inglés) Costero	Residencial, Muy Baja Densidad	Industrial
Carreteras Principales	Playa Residencial	Residencial, Baja Densidad	Agrícola
Carreteras Locales	Rural	Residencial, Densidad Media	Espacio Abierto
Vías Fluviales Principales		Residencial, Alta Densidad	ECU para Espacios Abiertos
		Desarrollo Planificado (Planned Development, PD, por sus siglas en inglés) Residencial	Instalación Estatal o Federal
			Uso Mixto
			Comercial



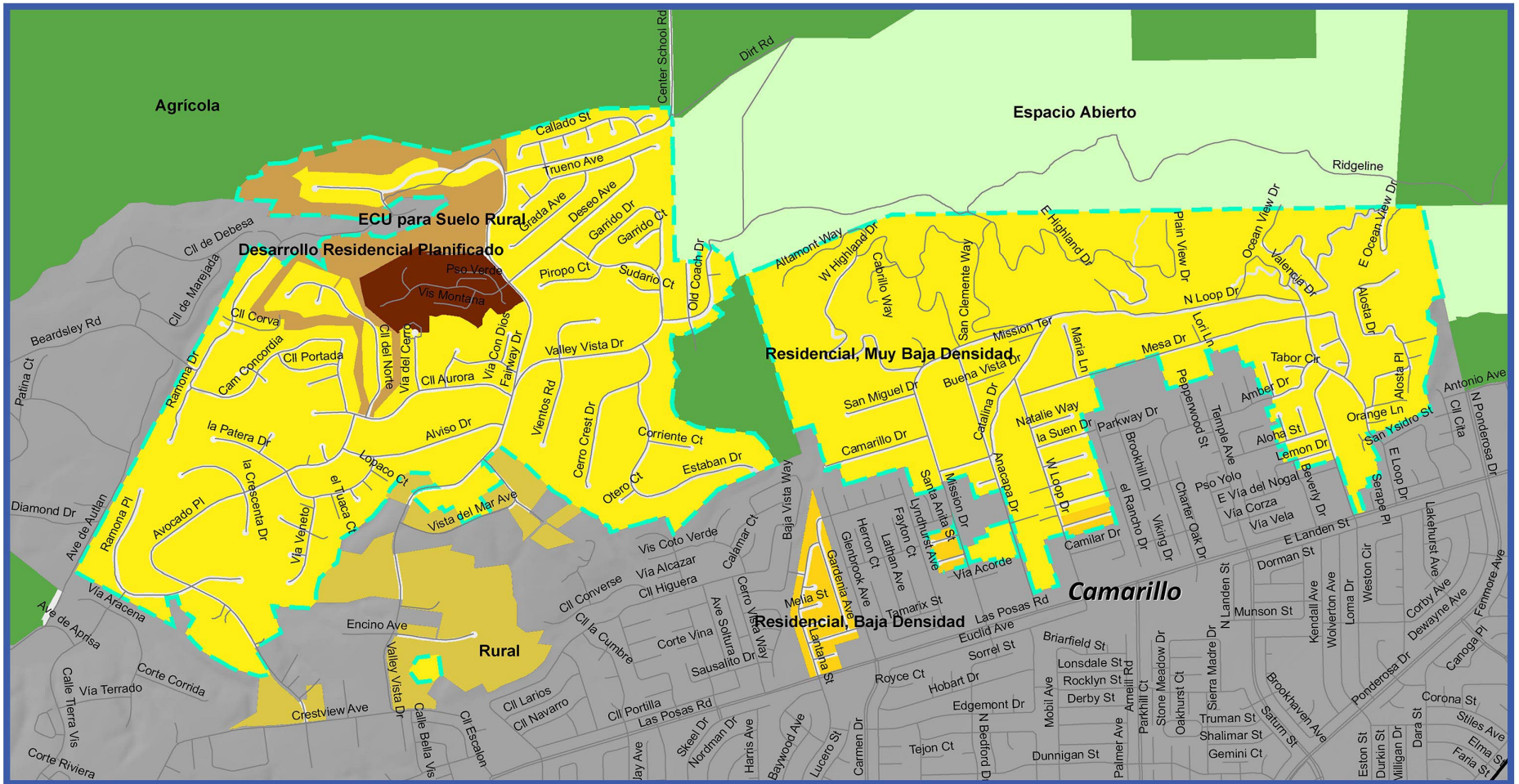





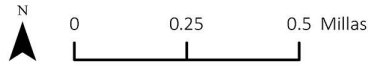

Figura A-16: Diagrama de Uso de Suelo del Plan General, Comunidad Existente de Lewis Rd

Fecha del Mapa: 27 de agosto de 2019

Fuente: Agencia para el Manejo de Recursos del Condado de Ventura, Sistema de Información Geográfica (Geographic Information System, GIS, por sus siglas en inglés), 2019; Mintier Harnish, 2019

-  Límite del Plan del Área
-  Ciudades
-  Carreteras Principales
-  Carreteras Locales
-  Vías Fluviales Principales

-  Comunidad Existente
-  Desarrollo Residencial Planificado (Residential Planned Development, RPD, por sus siglas en inglés) Costero
-  Playa Residencial
-  Rural

-  Comunidad Existente o Área Urbana (Existing Community or Urban Area, ECU, por sus siglas en inglés) para Suelo Rural
-  Residencial, Muy Baja Densidad
-  Residencial, Baja Densidad
-  Residencial, Densidad Media
-  Residencial, Alta Densidad
-  Desarrollo Planificado (Planned Development, PD, por sus siglas en inglés) Residencial

-  PD Comercial
-  Industrial
-  Agrícola
-  ECU para Suelo Agrícola
-  Espacio Abierto
-  ECU para Espacios Abiertos
-  Instalación Estatal o Federal
-  Uso Mixto
-  Comercial

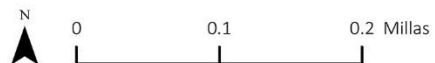





Figura A-17: Diagrama de Uso de Suelo del Plan General, Comunidad Existente de Matilija Canyon

Fecha del Mapa: 27 de agosto de 2019

Fuente: Agencia para el Manejo de Recursos del Condado de Ventura, Sistema de Información Geográfica (Geographic Information System, GIS, por sus siglas en inglés), 2019; Mintier Harnish, 2019

- Límite del Plan del Área
- Ciudades
- Carreteras Principales
- Carreteras Locales
- Vías Fluviales Principales

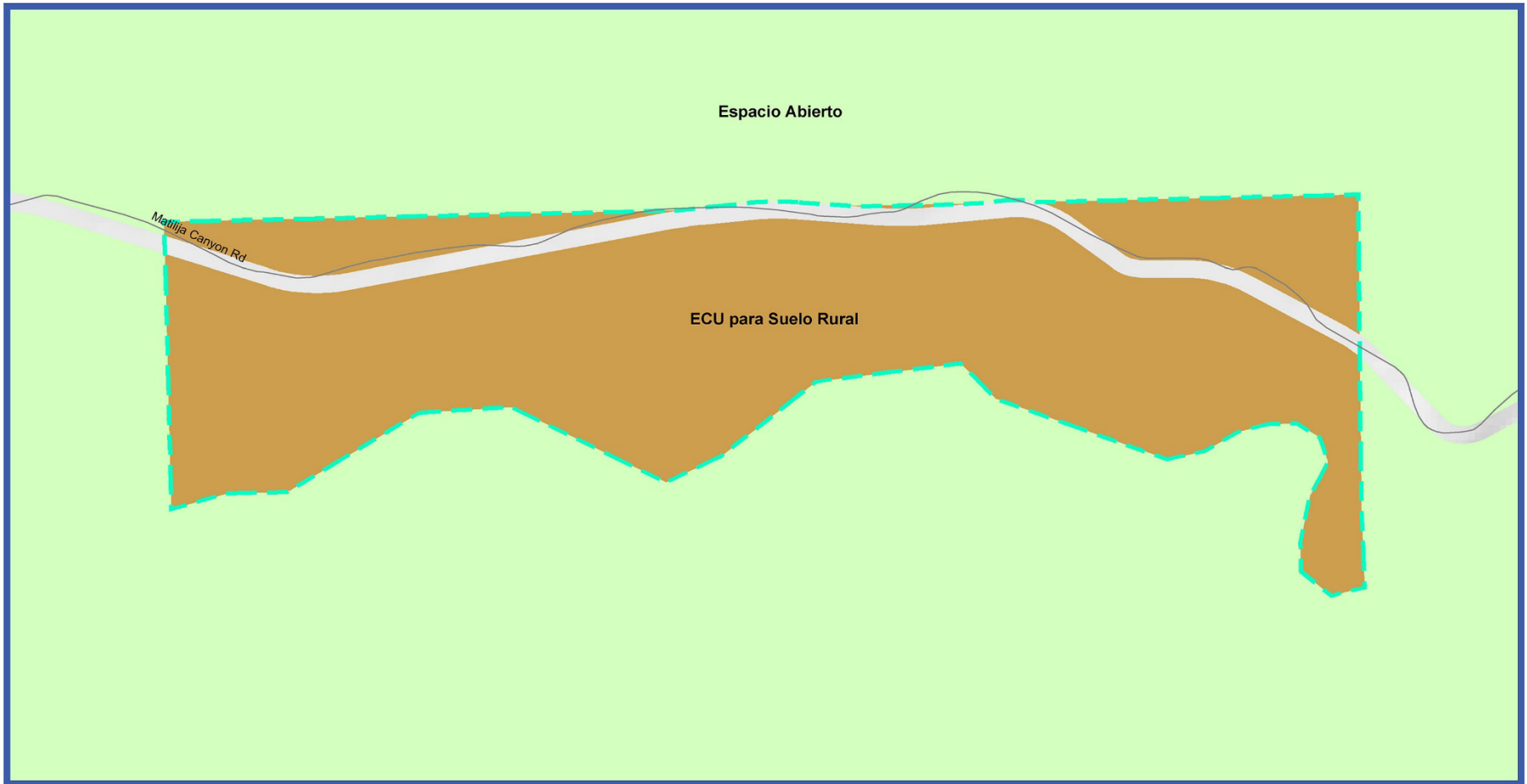
- Comunidad Existente
- Desarrollo Residencial Planificado (Residential Planned Development, RPD, por sus siglas en inglés) Costero
- Playa Residencial
- Rural

- Comunidad Existente o Área Urbana (Existing Community or Urban Area, ECU, por sus siglas en inglés) para Suelo Rural
- Residencial, Muy Baja Densidad
- Residencial, Baja Densidad
- Residencial, Densidad Media
- Residencial, Alta Densidad
- Desarrollo Planificado (Planned Development, PD, por sus siglas en inglés) Residencial

- PD Comercial
- Industrial
- Agrícola
- ECU para Suelo Agrícola
- Espacio Abierto
- ECU para Espacios Abiertos
- Instalación Estatal o Federal
- Uso Mixto
- Comercial





Figura A-18: Diagrama de Uso de Suelo del Plan General, Comunidad Existente de Mission Rock Rd

Fecha del Mapa: 27 de agosto de 2019

Fuente: Agencia para el Manejo de Recursos del Condado de Ventura, Sistema de Información Geográfica (Geographic Information System, GIS, por sus siglas en inglés), 2019; Mintier Harnish, 2019

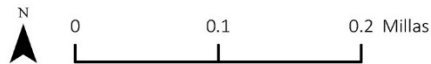
- Límite del Plan del Área
- Ciudades
- Carreteras Principales
- Carreteras Locales
- Vías Fluviales Principales

- Comunidad Existente
- Desarrollo Residencial Planificado (Residential Planned Development, RPD, por sus siglas en inglés) Costero
- Playa Residencial
- Rural

- Comunidad Existente o Área Urbana (Existing Community or Urban Area, ECU, por sus siglas en inglés) para Suelo Rural
- Residencial, Muy Baja Densidad
- Residencial, Baja Densidad
- Residencial, Densidad Media
- Residencial, Alta Densidad
- Desarrollo Planificado (Planned Development, PD, por sus siglas en inglés) Residencial

- PD Comercial
- Industrial
- Agrícola
- ECU para Suelo Agrícola
- Espacio Abierto
- ECU para Espacios Abiertos
- Instalación Estatal o Federal
- Uso Mixto
- Comercial





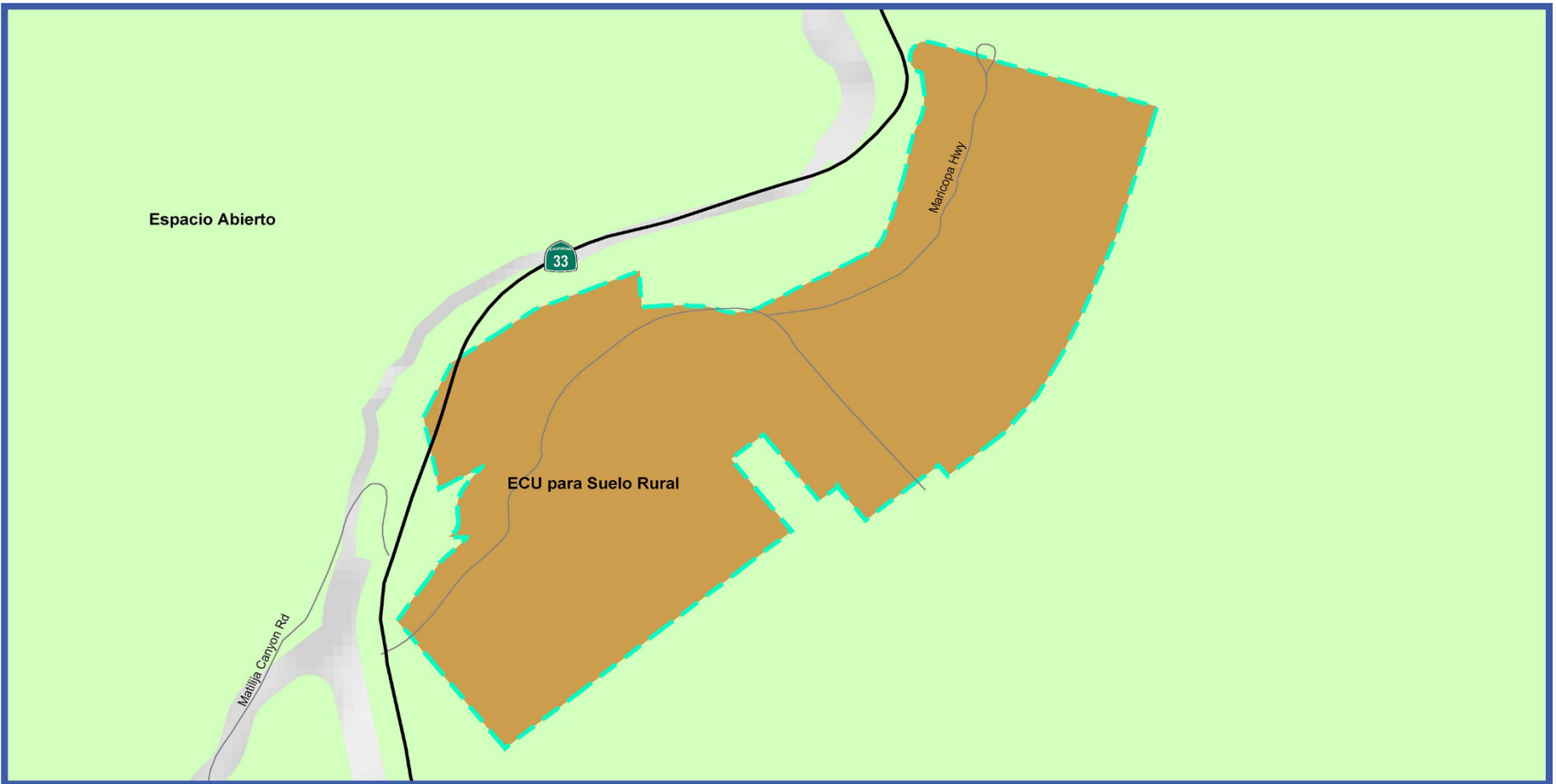

Ventura County  
2040  
GENERAL PLAN

**Figura A-19: Diagrama de Uso de Suelo del Plan General, Comunidad Existente de North Fork Springs**

Fecha del Mapa: 27 de agosto de 2019  
Fuente: Agencia para el Manejo de Recursos del Condado de Ventura, Sistema de Información Geográfica (Geographic Information System, GIS, por sus siglas en inglés), 2019; Mintier Harnish, 2019

Límite del Plan del Área	Comunidad Existente	Comunidad Existente o Área Urbana (Existing Community or Urban Area, ECU, por sus siglas en inglés) para Suelo Rural	PD Comercial
Ciudades	Desarrollo Residencial Planificado (Residential Planned Development, RPD, por sus siglas en inglés) Costero	Residencial, Muy Baja Densidad	Industrial
Carreteras Principales	Playa Residencial	Residencial, Baja Densidad	Agrícola
Carreteras Locales	Rural	Residencial, Densidad Media	ECU para Suelo Agrícola
Vías Fluviales Principales		Residencial, Alta Densidad	Espacio Abierto
		Desarrollo Planificado (Planned Development, PD, por sus siglas en inglés) Residencial	ECU para Espacios Abiertos
			Instalación Estatal o Federal
			Uso Mixto
			Comercial

N

0 0.1 0.2 Millas



Figura A-20: Diagrama de Uso de Suelo del Plan General, Comunidad Existente de North Santa Paula

Fecha del Mapa: 27 de agosto de 2019

Fuente: Agencia para el Manejo de Recursos del Condado de Ventura, Sistema de Información Geográfica (Geographic Information System, GIS, por sus siglas en inglés), 2019; Mintier Harnish, 2019

- Límite del Plan del Área
- Ciudades
- Carreteras Principales
- Carreteras Locales
- Vías Fluviales Principales

- Comunidad Existente
- Desarrollo Residencial Planificado (Residential Planned Development, RPD, por sus siglas en inglés) Costero
- Playa Residencial
- Rural

- Comunidad Existente o Área Urbana (Existing Community or Urban Area, ECU, por sus siglas en inglés) para Suelo Rural
- Residencial, Muy Baja Densidad
- Residencial, Baja Densidad
- Residencial, Densidad Media
- Residencial, Alta Densidad
- Desarrollo Planificado (Planned Development, PD, por sus siglas en inglés) Residencial

- PD Comercial
- Industrial
- Agrícola
- ECU para Suelo Agrícola
- Espacio Abierto
- ECU para Espacios Abiertos
- Instalación Estatal o Federal
- Uso Mixto
- Comercial

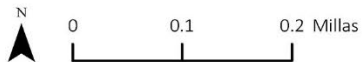





Figura A-21: Diagrama de Uso de Suelo del Plan General, Comunidad Existente de North Simi Valley

Fecha del Mapa: 27 de agosto de 2019

Fuente: Agencia para el Manejo de Recursos del Condado de Ventura, Sistema de Información Geográfica (Geographic Information System, GIS, por sus siglas en inglés), 2019; Mintier Harnish, 2019

- Límite del Plan del Área
- Ciudades
- Carreteras Principales
- Carreteras Locales
- Vías Fluviales Principales

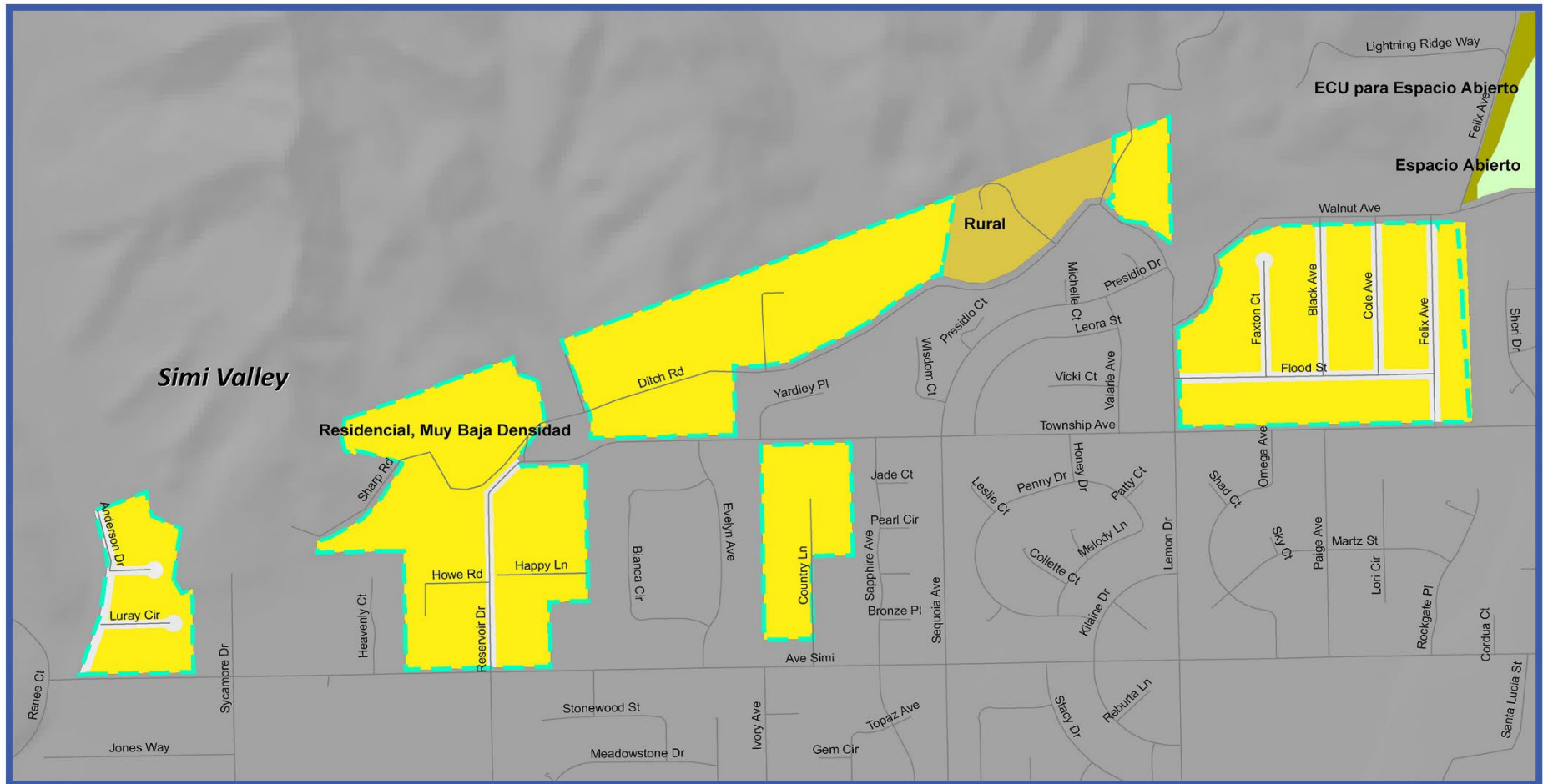
- Comunidad Existente
- Desarrollo Residencial Planificado (Residential Planned Development, RPD, por sus siglas en inglés) Costero
- Playa Residencial
- Rural

- Comunidad Existente o Área Urbana (Existing Community or Urban Area, ECU, por sus siglas en inglés) para Suelo Rural
- Residencial, Muy Baja Densidad
- Residencial, Baja Densidad
- Residencial, Densidad Media
- Residencial, Alta Densidad
- Desarrollo Planificado (Planned Development, PD, por sus siglas en inglés) Residencial

- PD Comercial
- Industrial
- Agrícola
- ECU para Suelo Agrícola
- Espacio Abierto
- ECU para Espacios Abiertos
- Instalación Estatal o Federal
- Uso Mixto
- Comercial

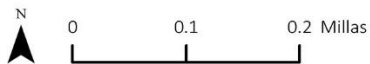



Figura A-22: Diagrama de Uso de Suelo del Plan General, Comunidad Existente de Santa Rosa

Fecha del Mapa: 27 de agosto de 2019  
 Fuente: Agencia para el Manejo de Recursos del Condado de Ventura, Sistema de Información Geográfica (Geographic Information System, GIS, por sus siglas en inglés), 2019; Mintier Harnish, 2019

Límite del Plan del Área	Comunidad Existente	Comunidad Existente o Área Urbana (Existing Community or Urban Area, ECU, por sus siglas en inglés) para Suelo Rural	PD Comercial
Ciudades	Desarrollo Residencial Planificado (Residential Planned Development, RPD, por sus siglas en inglés) Costero	Residencial, Muy Baja Densidad	Industrial
Carreteras Principales	Playa Residencial	Residencial, Baja Densidad	Agrícola
Carreteras Locales	Rural	Residencial, Densidad Media	Espacio Abierto
Vías Fluviales Principales		Residencial, Alta Densidad	ECU para Espacios Abiertos
		Desarrollo Planificado (Planned Development, PD, por sus siglas en inglés) Residencial	Instalación Estatal o Federal
			Uso Mixto
			Comercial



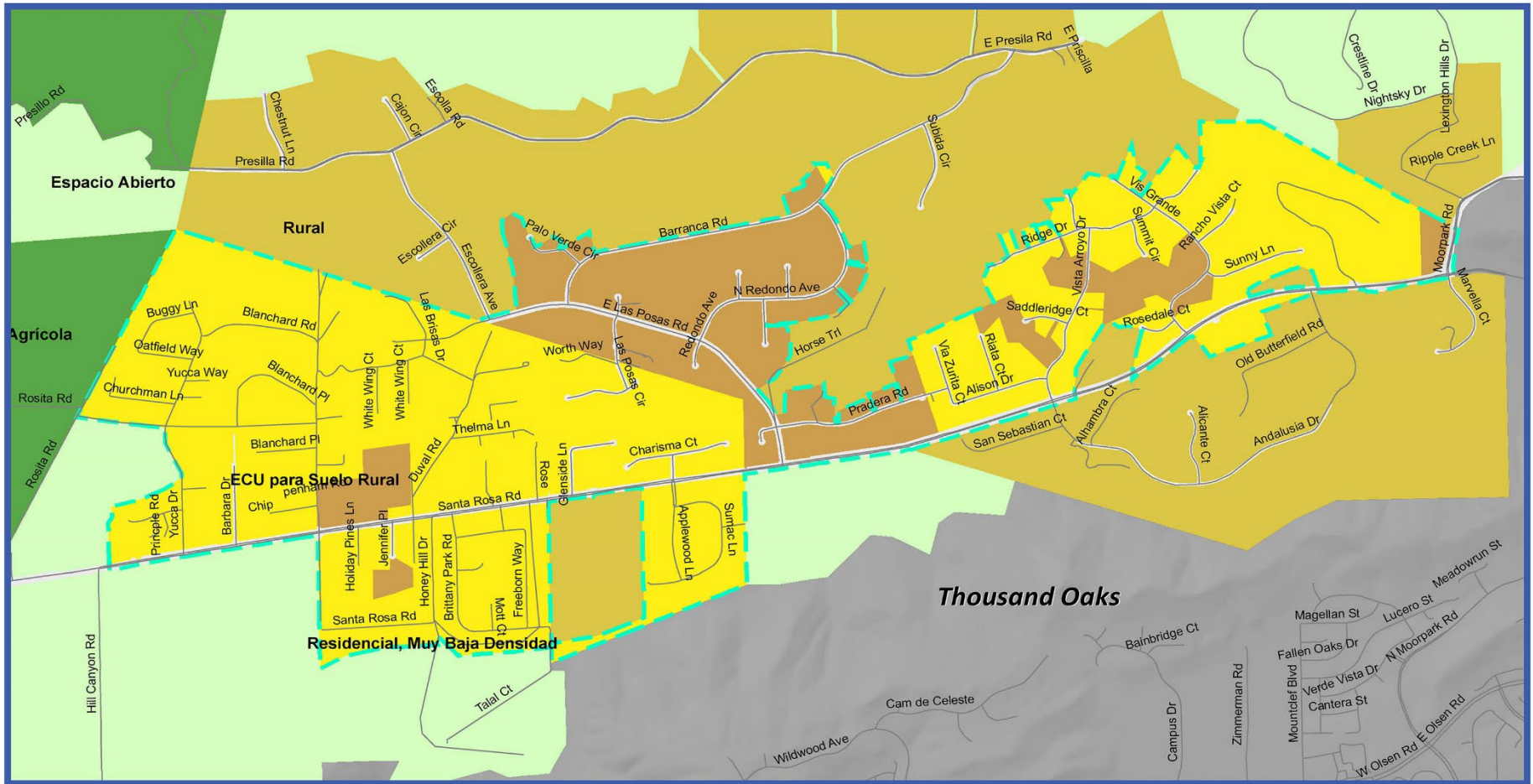
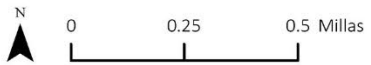



Figura A-23: Diagrama de Uso de Suelo del Plan General, Comunidad Existente de Santa Susana

Fecha del Mapa: 27 de agosto de 2019  
 Fuente: Agencia para el Manejo de Recursos del Condado de Ventura, Sistema de Información Geográfica (Geographic Information System, GIS, por sus siglas en inglés), 2019; Mintier Harnish, 2019

- Límite del Plan del Área
- Ciudades
- Carreteras Principales
- Carreteras Locales
- Vías Fluviales Principales

- Comunidad Existente
- Desarrollo Residencial Planificado (Residential Planned Development, RPD, por sus siglas en inglés) Costero
- Playa Residencial
- Rural

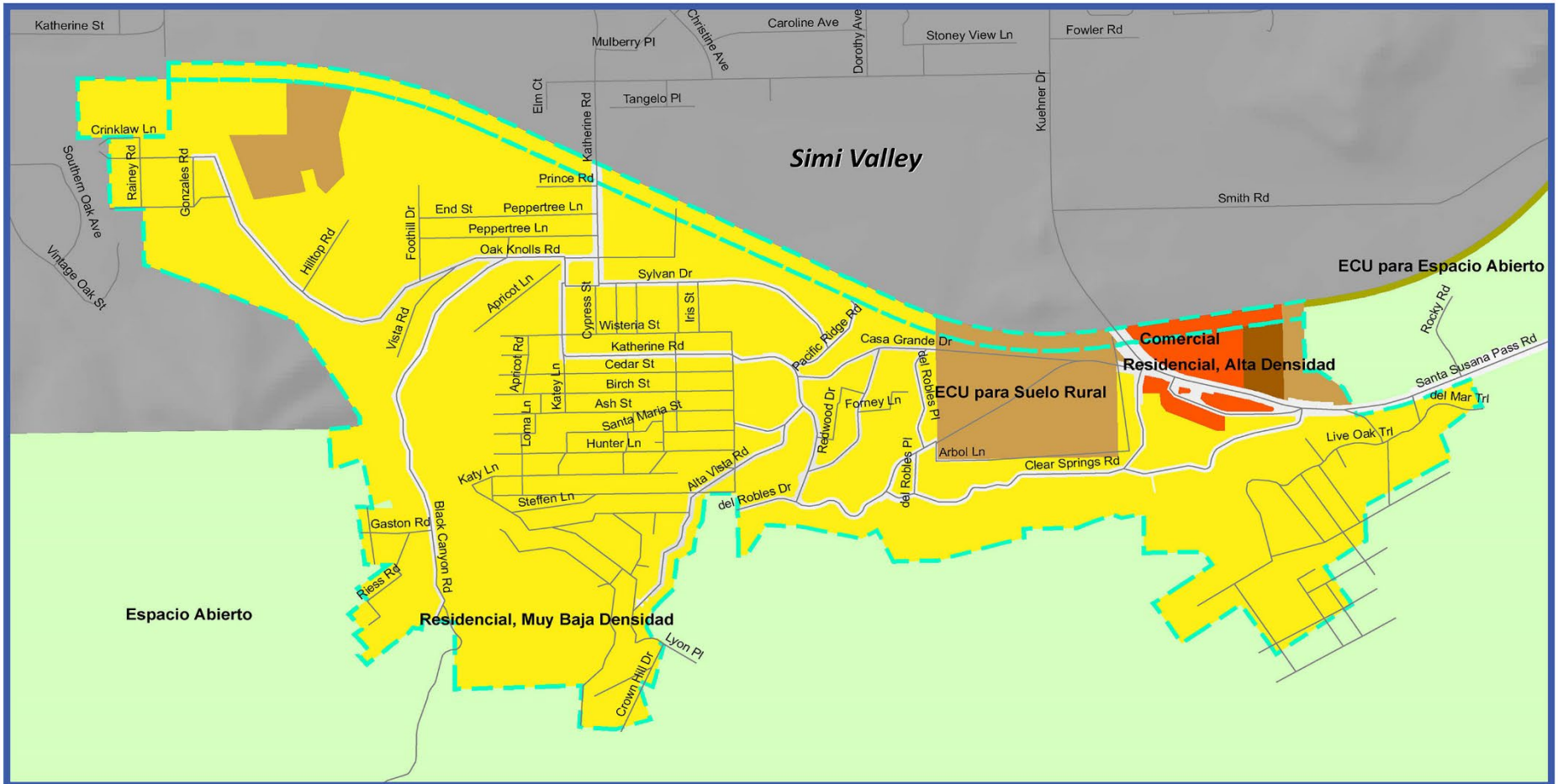
- Comunidad Existente o Área Urbana (Existing Community or Urban Area, ECU, por sus siglas en inglés) para Suelo Rural
- Residencial, Muy Baja Densidad
- Residencial, Baja Densidad
- Residencial, Densidad Media
- Residencial, Alta Densidad
- Desarrollo Planificado (Planned Development, PD, por sus siglas en inglés) Residencial

- PD Comercial
- Industrial
- Agrícola
- ECU para Suelo Agrícola
- Espacio Abierto
- ECU para Espacios Abiertos
- Instalación Estatal o Federal
- Uso Mixto
- Comercial

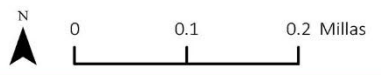



Figura A-24: Diagrama de Uso de Suelo del Plan General, Comunidad Existente de Saticoy Country Club

Fecha del Mapa: 27 de agosto de 2019

Fuente: Agencia para el Manejo de Recursos del Condado de Ventura, Sistema de Información Geográfica (Geographic Information System, GIS, por sus siglas en inglés), 2019; Mintier Harnish, 2019

- Límite del Plan del Área
- Ciudades
- Carreteras Principales
- Carreteras Locales
- Vías Fluviales Principales

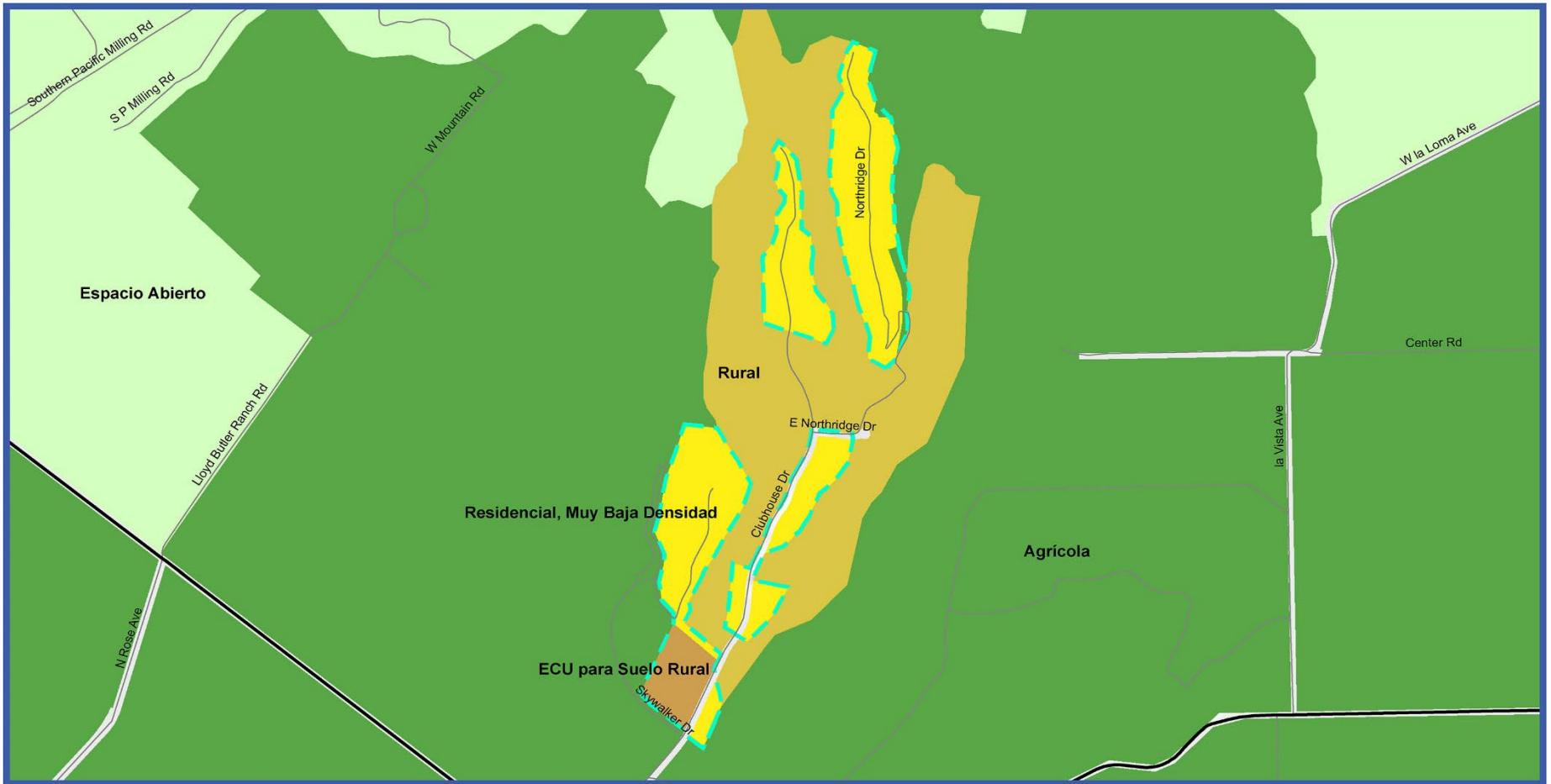
- Comunidad Existente
- Desarrollo Residencial Planificado (Residential Planned Development, RPD, por sus siglas en inglés) Costero
- Playa Residencial
- Rural

- Comunidad Existente o Área Urbana (Existing Community or Urban Area, ECU, por sus siglas en inglés) para Suelo Rural
- Residencial, Muy Baja Densidad
- Residencial, Baja Densidad
- Residencial, Densidad Media
- Residencial, Alta Densidad
- Desarrollo Planificado (Planned Development, PD, por sus siglas en inglés) Residencial

- PD Comercial
- Industrial
- Agrícola
- ECU para Suelo Agrícola
- Espacio Abierto
- ECU para Espacios Abiertos
- Instalación Estatal o Federal
- Uso Mixto
- Comercial

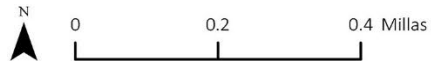





Ventura County  
2049  
GENERAL PLAN

Figura A-25: Diagrama de Uso de Suelo del Plan General, Comunidad Existente de Somis

Fecha del Mapa: 27 de agosto de 2019  
 Fuente: Agencia para el Manejo de Recursos del Condado de Ventura, Sistema de Información Geográfica (Geographic Information System, GIS, por sus siglas en inglés), 2019; Mintier Harnish, 2019

- Límite del Plan del Área
- Ciudades
- Carreteras Principales
- Carreteras Locales
- Vías Fluviales Principales

- Comunidad Existente
- Desarrollo Residencial Planificado (Residential Planned Development, RPD, por sus siglas en inglés) Costero
- Playa Residencial
- Rural

- Comunidad Existente o Área Urbana (Existing Community or Urban Area, ECU, por sus siglas en inglés) para Suelo Rural
- Residencial, Muy Baja Densidad
- Residencial, Baja Densidad
- Residencial, Densidad Media
- Residencial, Alta Densidad
- Desarrollo Planificado (Planned Development, PD, por sus siglas en inglés) Residencial

- PD Comercial
- Industrial
- Agrícola
- ECU para Suelo Agrícola
- Espacio Abierto
- ECU para Espacios Abiertos
- Instalación Estatal o Federal
- Uso Mixto
- Comercial





Figura A-26: Diagrama de Uso de Suelo del Plan General, Comunidad Existente de Tapo Canyon

Fecha del Mapa: 27 de agosto de 2019  
 Fuente: Agencia para el Manejo de Recursos del Condado de Ventura, Sistema de Información Geográfica (Geographic Information System, GIS, por sus siglas en inglés), 2019; Mintier Harnish, 2019

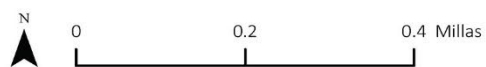
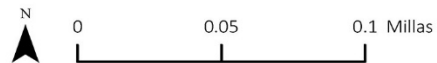

- |                            |   |  |                               |
|----------------------------|---|--|-------------------------------|
| Límite del Plan del Área   | Comunidad Existente   | Comunidad Existente o Área Urbana (Existing Community or Urban Area, ECU, por sus siglas en inglés) para Suelo Rural | PD Comercial                  |
| Ciudades                   | Desarrollo Residencial Planificado (Residential Planned Development, RPD, por sus siglas en inglés) Costero | Residencial, Muy Baja Densidad   | Industrial                    |
| Carreteras Principales     | Playa Residencial   | Residencial, Baja Densidad   | Agrícola                      |
| Carreteras Locales         | Rural   | Residencial, Densidad Media  | ECU para Suelo Agrícola       |
| Vías Fluviales Principales |   | Residencial, Alta Densidad   | Espacio Abierto               |
|                            |   | Desarrollo Planificado (Planned Development, PD, por sus siglas en inglés) Residencial                               | ECU para Espacios Abiertos    |
|                            |   |  | Instalación Estatal o Federal |
|                            |   |  | Uso Mixto                     |
|                            |   |  | Comercial                     |



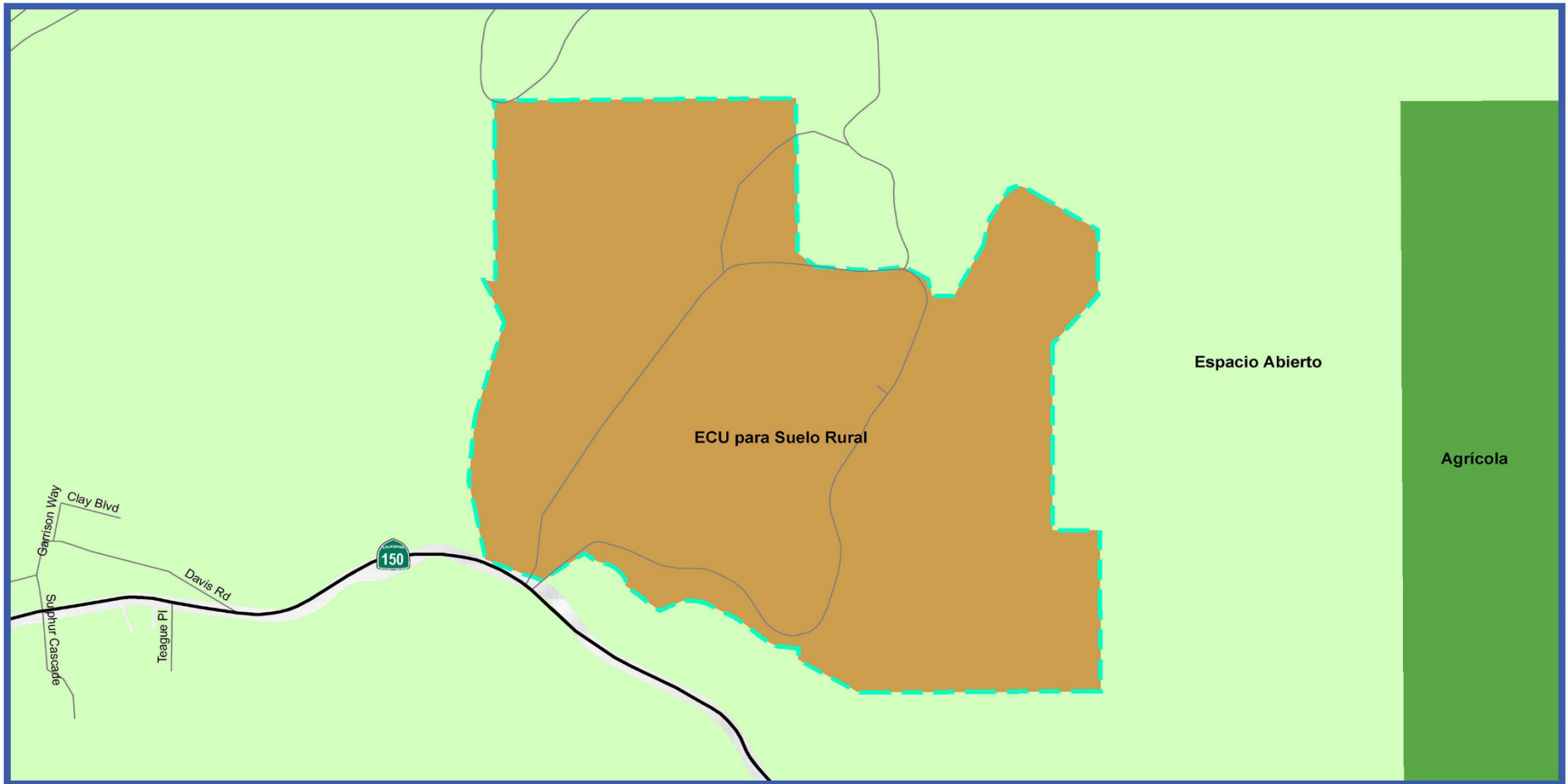

Ventura County  
2040  
GENERAL PLAN

Figura A-27: Diagrama de Uso de Suelo del Plan General, Comunidad Existente de Thomas Aquinas College

Fecha del Mapa: 27 de agosto de 2019

Fuente: Agencia para el Manejo de Recursos del Condado de Ventura, Sistema de Información Geográfica (Geographic Information System, GIS, por sus siglas en inglés), 2019; Mintier Harnish, 2019

- Límite del Plan del Área
- Ciudades
- Carreteras Principales
- Carreteras Locales
- Vías Fluviales Principales

- Comunidad Existente
- Desarrollo Residencial Planificado (Residential Planned Development, RPD, por sus siglas en inglés) Costero
- Playa Residencial
- Rural

- Comunidad Existente o Área Urbana (Existing Community or Urban Area, ECU, por sus siglas en inglés) para Suelo Rural
- Residencial, Muy Baja Densidad
- Residencial, Baja Densidad
- Residencial, Densidad Media
- Residencial, Alta Densidad
- Desarrollo Planificado (Planned Development, PD, por sus siglas en inglés) Residencial

- PD Comercial
- Industrial
- Agrícola
- ECU para Suelo Agrícola
- Espacio Abierto
- ECU para Espacios Abiertos
- Instalación Estatal o Federal
- Uso Mixto
- Comercial

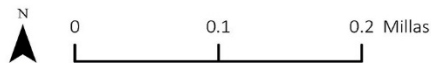



Figura A-28: Diagrama de Uso de Suelo del Plan General, Comunidad Existente de Ventura Avenue

Fecha del Mapa: 27 de agosto de 2019

Fuente: Agencia para el Manejo de Recursos del Condado de Ventura, Sistema de Información Geográfica (Geographic Information System, GIS, por sus siglas en inglés), 2019; Mintier Harnish, 2019

- Límite del Plan del Área
- Ciudades
- Carreteras Principales
- Carreteras Locales
- Vías Fluviales Principales

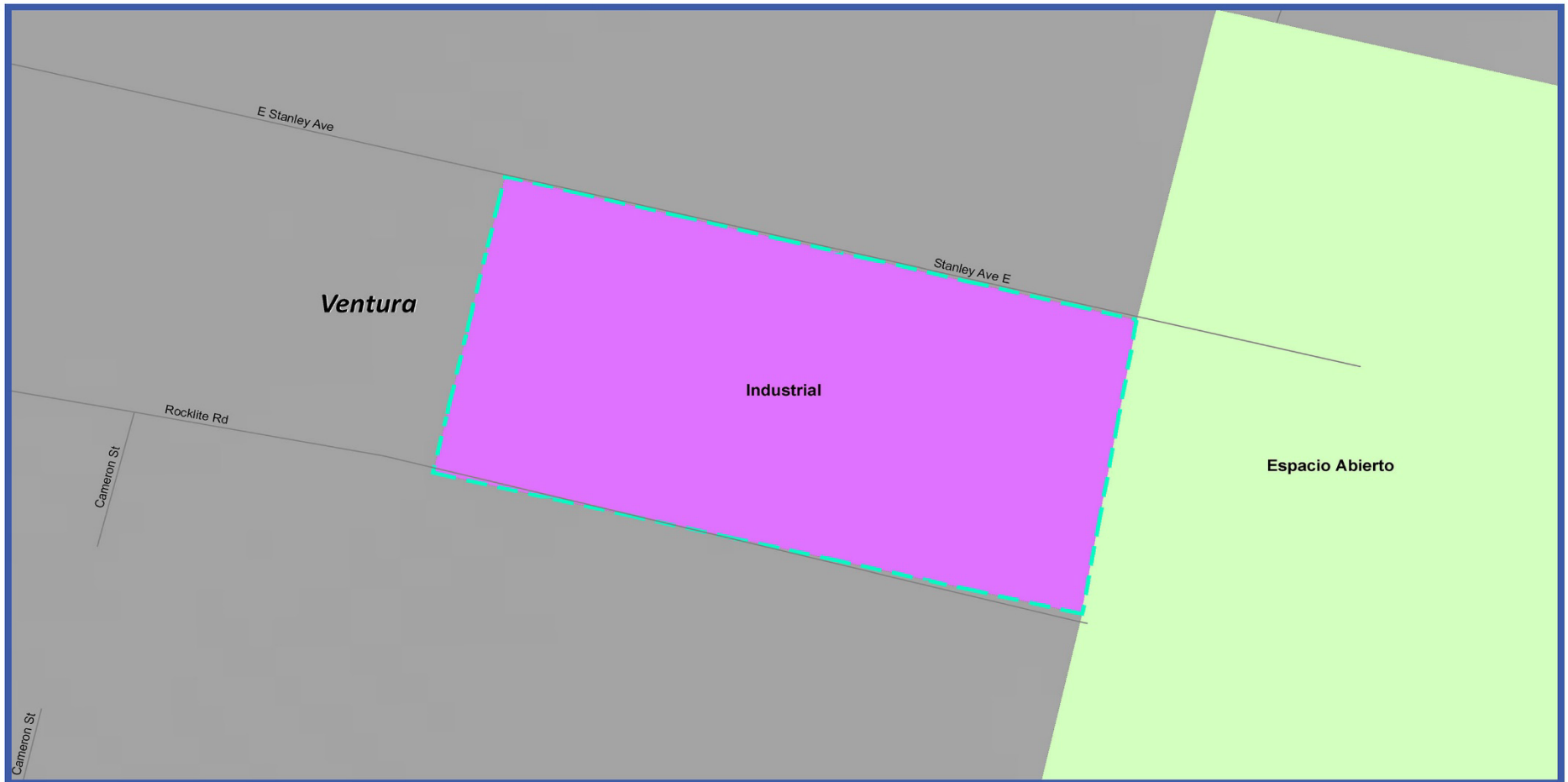
- Comunidad Existente
- Desarrollo Residencial Planificado (Residential Planned Development, RPD, por sus siglas en inglés) Costero
- Playa Residencial
- Rural

- Comunidad Existente o Área Urbana (Existing Community or Urban Area, ECU, por sus siglas en inglés) para Suelo Rural
- Residencial, Muy Baja Densidad
- Residencial, Baja Densidad
- Residencial, Densidad Media
- Residencial, Alta Densidad
- Desarrollo Planificado (Planned Development, PD, por sus siglas en inglés) Residencial

- PD Comercial
- Industrial
- Agrícola
- ECU para Suelo Agrícola
- Espacio Abierto
- ECU para Espacios Abiertos
- Instalación Estatal o Federal
- Uso Mixto
- Comercial







Figura A-29: Diagrama de Uso de Suelo del Plan General, Comunidad Existente de West Santa Paula

Fecha del Mapa: 27 de agosto de 2019  
 Fuente: Agencia para el Manejo de Recursos del Condado de Ventura, Sistema de Información Geográfica (Geographic Information System, GIS, por sus siglas en inglés), 2019; Mintier Harnish, 2019

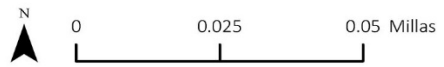
- Límite del Plan del Área
- Ciudades
- Carreteras Principales
- Carreteras Locales
- Vías Fluviales Principales

- Comunidad Existente
- Desarrollo Residencial Planificado (Residential Planned Development, RPD, por sus siglas en inglés) Costero
- Playa Residencial
- Rural

- Comunidad Existente o Área Urbana (Existing Community or Urban Area, ECU, por sus siglas en inglés) para Suelo Rural
- Residencial, Muy Baja Densidad
- Residencial, Baja Densidad
- Residencial, Densidad Media
- Residencial, Alta Densidad
- Desarrollo Planificado (Planned Development, PD, por sus siglas en inglés) Residencial

- PD Comercial
- Industrial
- Agrícola
- ECU para Suelo Agrícola
- Espacio Abierto
- ECU para Espacios Abiertos
- Instalación Estatal o Federal
- Uso Mixto
- Comercial

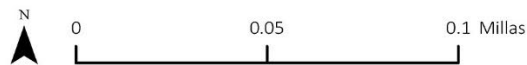



Figura A-30: Diagrama de Uso de Suelo del Plan General, Comunidad Existente de West Simi

Fecha del Mapa: 27 de agosto de 2019

Fuente: Agencia para el Manejo de Recursos del Condado de Ventura, Sistema de Información Geográfica (Geographic Information System, GIS, por sus siglas en inglés), 2019; Mintier Harnish, 2019

- Límite del Plan del Área
- Ciudades
- Carreteras Principales
- Carreteras Locales
- Vías Fluviales Principales

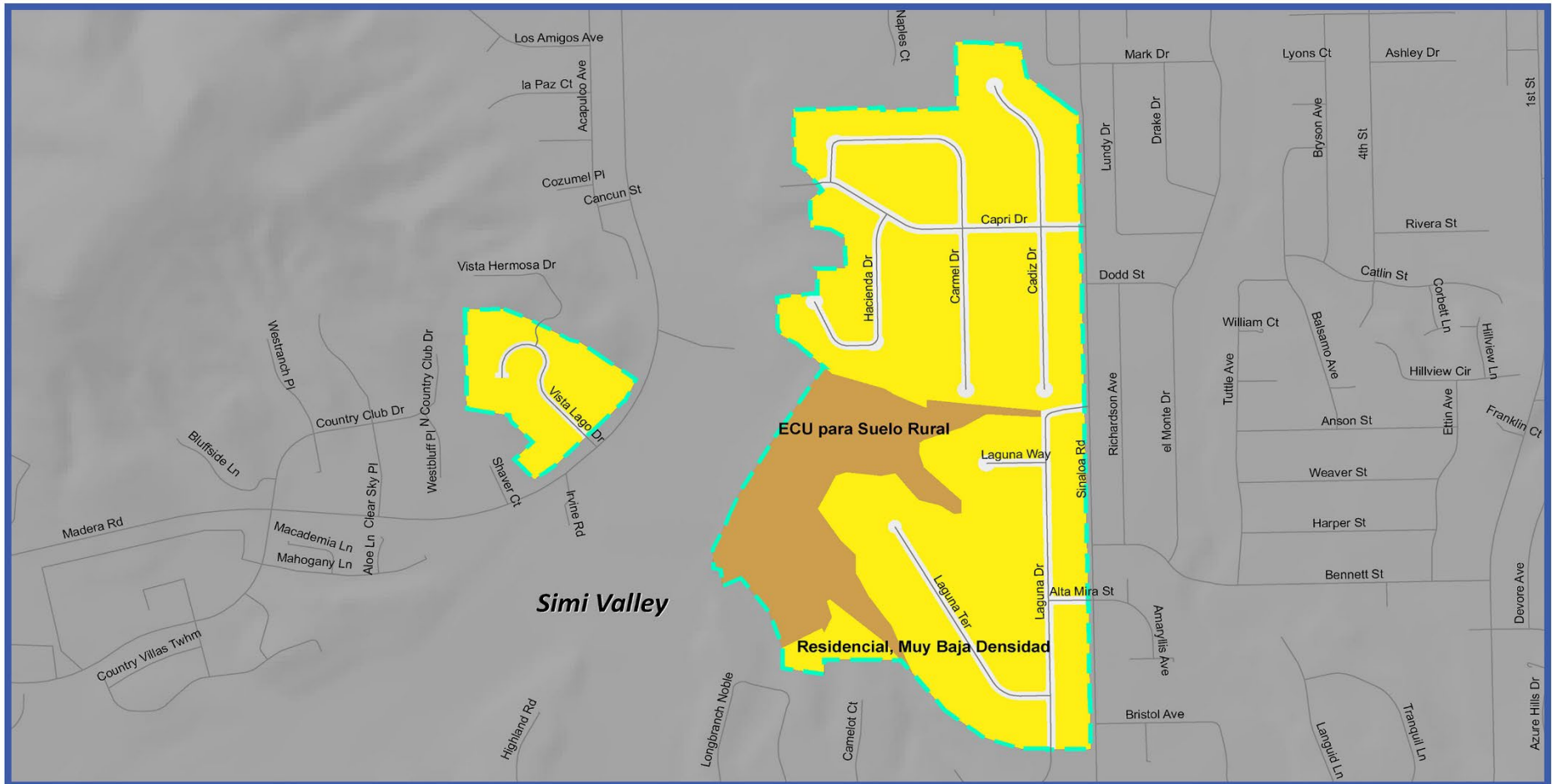
- Comunidad Existente
- Desarrollo Residencial Planificado (Residential Planned Development, RPD, por sus siglas en inglés) Costero
- Playa Residencial
- Rural

- Comunidad Existente o Área Urbana (Existing Community or Urban Area, ECU, por sus siglas en inglés) para Suelo Rural
- Residencial, Muy Baja Densidad
- Residencial, Baja Densidad
- Residencial, Densidad Media
- Residencial, Alta Densidad
- Desarrollo Planificado (Planned Development, PD, por sus siglas en inglés) Residencial

- PD Comercial
- Industrial
- Agrícola
- ECU para Suelo Agrícola
- Espacio Abierto
- ECU para Espacios Abiertos
- Instalación Estatal o Federal
- Uso Mixto
- Comercial

